Kultur in Soest

Dezember 2018

*In diesem Heft finden Sie die Soester Veranstaltungstermine für die Monate **Dezember,** aufgeteilt nach folgenden Rubriken:*
KURZÜBERSICHT alle Termine - LIVE ; - FEIERN und MÄRKTE ; - KUNST ; - FILM ; - FÜHRUNGEN, VORTRÄGE und mehr
Im Anschluss an die Terminlisten finden Sie Informationen zu den Veranstaltungen.

KULTURBÜRO Soest
im Bürgerzentrum „Alter Schlachthof“

Kulturbüro im
Kulturhaus
Alter Schlachthof

Ulrichertor 4
59494 Soest

Tel.: 02921/31101
Fax 02921 31103

www.schlachthof-soest.de
eMail: info@hellweg.org

Kurzübersicht

01.12.18	Sa. 21:00	Zappelparty	Kulturhaus Alter Schlachthof
01.12.18	Sa. 20:00	The Ramonas	Anno 1888
bis auf weiteres	Fr. 15-18;Sa. 10-14	"HELLWEG soweit man sehen kann" -neue Bilder von Richard A. Cox	Galerie auf Zeit
jed. Sa.	Sa. 18:05	Kulturtaxi -Kultur in Soest	Bürgerfunk im HellwegRadio
26.11.-		Soester Weihnachtsmarkt	zwischen Dom und Marktplatz
01.&02.12.18	Sa. 19, So. 17 h	J.S. Bach: Weihnachtsoratorium I - III	Neu St. Thomä
01.12.18	Sa. 17:00	Gospelkonzert im Advent mit den "Magnificats"	St. Petri
01.12.18	Sa. 11:00	Hörzeit zum 1. Advent – „Veni Emmanuel“	St. Petri
15.11.18-28.01.19	Mo.-Sa. 18:00	Ausstellung: Armin Goike-Bentrup "Von allem etwas"	Galerie im Kulturhaus
30.11.-Anfang 2019	Mi. 15-18, Do. 18-20, Sa. 11-14	Adventsausstellung: "Kleine Schätze aus den Ateliers"	Kunstsaal
23.11.-	Fr. 19:00	Ausstellung: "Clouds"	Galerie auf Zeit II
01.&02.12.18	Sa. 14:30, So. 11:30	Führung: Altstadt im Lichterglanz	Treff: Tourist Information
18.11.-	tgl. außer Mo. 16-18	Ausstellung: Bernd Moenikes	Atelier-Hbf Borgeln
01.12.18	Sa. 15:00	Führung durch die Ausstellung: Douglas Allsop - „differing views“	Museum Wilhelm Morgner
02.12.18	So. 17:30	Vortrag: "Die Chorfenster in der Kirche St. Maria zur Wiese: Neueste Erkenntnisse, Stand der	Burghofmuseum
02.12.18	So. 11:00&14:30	Madagaskar -Familienmusical	Kulturhaus Alter Schlachthof
02.12.18	So. 11:00h&15:30h	Pippi Langstrumpf -ein Tanzmärchen	Stadthalle
02.12.18	So. 11:00	Sunday Morning Jazz: SoEsT Trio	Lamäng
02.12.18	So. 11:00-17:00	Ausstellung: Fritz Risken "Kunst & 150 Krippen aus aller Welt"	Brunsteinkapelle
02.12.18-27.01.19	Di.-Fr. 14:00-17:00 Sa.& So. 11:00-17:00	Ausstellung: Paul Thesing -aus dem Nachlass des expressionistischen Künstlers	Museum Wilhelm Morgner
02.12.18	Fr.	Märchensalon: "Der lange Weg zum Glück"	Café Paradies
03.-08.12.18	Mo.,Di.,Do.,Fr. 10-13:30 & 14:30-18, Sa. 10-13	4. Weihnachtsbasar in der Stadtbücherei	Stadtbücherei
04.12.18	Di. 20:00	Ohrwurm - Singen	Kulturhaus Alter Schlachthof
05.12.18	Mi. 19:00	Schlachthof goes Krimini - Neue Jugendtheatergruppe gibt ihr Debüt	Kulturhaus Alter Schlachthof
05.12.18	Mi. 20:00	Pub Music Night: Zinnober	Kulturhaus Alter Schlachthof
05.12.18	Mi. 18:00	Live-Webinar "Smart Democracy"	kleiner Sitzungssaal
06.12.18	Do. 15:00	SimsalaGrimm – Die Märchenhelden	Stadthalle
07.12.18	Fr. 20:00	CHRISTMAS MOMENTS – Tour 2018	Stadthalle
07.12.18	Fr. 20:00	"Happy Jazzmas" Rotary-Benefit zug. Sozial- und Hilfsfonds	Tylman Susato Saal
07.12.18	Fr. 19:30	Mondschein - Promenade (Anmeld. Tel. 66350050)	Treff: Tourist-Info
07.12.18	Fr. 19:00	Kathedralklänge in St. Patrokli	St. Patrokli
07.12.18	Fr. 15:00	Kinderuni Soest - Vorlesung:"Wissenschaft im Stall - wie aus Futter und Wasser Fleisch und Milch werden"	Haus Düsse
08.12.18	Sa. 19:30	Festliches Advents- und Weihnachtskonzert	Neu St. Thomä
08.12.18	Sa. 20:00	Rapalje -Celtic Folk Night	Kulturhaus Alter Schlachthof
08.12.18	Sa. 11:00	Hörzeit - Blockflötenmusik	St. Petri
08.&09.12.18	Sa. 14:30, So. 11:30	Führung: Altstadt im Lichterglanz	Treff: Tourist Information
09.12.18-01.02.19	täglich	Westfälische Heimatkrippe	St. Patrokli
09.12.18	täglich	Die große Krippe in St. Petri	St. Petri
09.12.18	So. 20:00	Willy Nachdenklich "Nachdenkliche Sprüche mit Bilder" - Comedy	Kulturhaus Alter Schlachthof
09.12.18	So. 11:00-17:00	Ausstellung: Fritz Risken "Kunst & 150 Krippen aus aller Welt"	Brunsteinkapelle
09.12.18	So. 16:00	"Soester Patenmahl - von Bürgern für Bürger"	Stadthalle
10.12.18	Mo. 19:00	Karl Barth und Thomas Merton: Zwei Leben im Advent -Eine Erinnerung an ihrem 50 Todestag	Siegmund-Schulze-Haus
10.12.18	Mo. 19:30	Premiee: Nikolaj Gogol "Der Revisor" …sieh hinter die Kulissen... - Theater	Kulturhaus Alter Schlachthof
11.12.18	Di. 20:00	Lesung: Wladimir Kaminer "Die Kreuzfahrer"	Kulturhaus Alter Schlachthof
12.12.18	Mi. 16:00&18:00	"Eine Weihnachtsgeschichte" nach Charles Dickens - Figurentheater	Kulturhaus Alter Schlachthof
12.12.18	Mi. 20:00	Pub Music Night: Easy Jazz	Kulturhaus Alter Schlachthof
13.12.18	Do. 20:00	"Akte X-Mas" - Die Weihnachtsrevue, nach der Sie einpacken können	Kulturhaus Alter Schlachthof
13.12.18	Do. 16:30	Kamishibai-Erzähltheater: "Die heilige Nacht"	Stadtbücherei

13.12.18	Do. 18:00	Pumpernickel-Führung durch die Ausstellung: Douglas Allsop - „differing views“	Museum Wilhelm Morgner
14.12.18	Fr. 19:30	Mondschein - Promenade (Anmeld. Tel. 66350050)	Treff: Tourist-Info
15.12.18	Sa. 16:00	Autorenlesung: Maja Vandenwald "Shortmord im Advent"	Stadtbücherei
15.12.18	Sa. 19:00	Live aus der Metropolitan Oper, New York: Verdi "La Traviata"	Schlachthofkino
15.12.18	Sa. 20:00	Richie Arndt`s Winterblues feat. Lisa Mills	Kulturhaus Alter Schlachthof
15.12.18	Sa. 20:00	Die 13. HellwegRadio Weihnachtsparty "Coming Home For Christmas"	Stadthalle
15.12.18	Sa. 10-11	Orgelführung mit Stefan Madzak	St. Patrokli
15.&16.12.18	Sa. 14:30, So. 11:30	Führung: Altstadt im Lichterglanz	Treff: Tourist Information
15.12.18	Sa. 18:00	Musikalischer Vespergottesdienst	Neu St. Thomä
15.12.18	Sa. 11:00	Hörzeit „I would light a candle“	St. Petri
16.&17.12.18	So. 18:00/Mo. 19:30	Nikolaj Gogol "Der Revisor" …sieh hinter die Kulissen... - Theater	Kulturhaus Alter Schlachthof
16.12.18	So. 11:00-17:00	Ausstellung: Fritz Risken "Kunst & 150 Krippen aus aller Welt"	Brunsteinkapelle
16.12.18	So. 17:00	Adventskonzert	Neu St. Thomä
18.12.18	Di. 18:30	Literarischer Weihnachtsspaziergang durch das abendliche Soest	Stadtbücherei
19.12.18	Mi. 20:00	Pub Music Night: Top Dogs Xmas Show	Kulturhaus Alter Schlachthof
19.12.18	Mi. 19:00	St. Petersburg Festival Ballett: "Schwanensee"	Stadthalle
20.12.18	Do. 17:00 + 20:00	Soester Krippenspiel	St. Maria zur Höhe
22.12.18	Sa. 20:00	Rainer von Vielen "AkustikShow"	Kulturhaus Alter Schlachthof
22.12.18	Sa. 11:00	Hörzeit – „Magnificat“, Lobgesang der Maria	St. Petri
23.12.18	So. 11:00-17:00	Ausstellung: Fritz Risken "Kunst & 150 Krippen aus aller Welt"	Brunsteinkapelle
24.12.18	Mo. 23:00	Christnacht mit dem Gospelchor "Magnificats"	St. Petri
24.12.18	Mo. 19:00	Traditionelles Gloria-Singen	Turm v. St. Petri
25.12.18	So. 10:00	Musikalischer Festgottesdienst	St. Petri
26.12.18	Mi. 10:00	Musikalischer Festgottesdienst	St. Petri
29.12.18	Sa. 20:00	5 kleine Jägermeister	Kulturhaus Alter Schlachthof
29.12.18	Sa. 16:00	Flohmarkt nach Weihnachten	Stadthalle
29.12.18	Sa. 17:00	Silvesterlesung	Stadtbücherei
31.12.18	Mo. 23:00	Silvesterkonzert "Musikalisches Feuerwerk zum Jahresschluss"	St. Petri
31.12.18	Mo.	Sparkassen Silvesterlauf Werl - Soest	Bundesstraße 1
31.12.18	Mo. 21:00	Silvester Sause im Schlachthof	Kulturhaus Alter Schlachthof
31.12.18	So. 20:00	Silvesterkonzert 2018 -"In 90 Minuten um die Welt"	Stadthalle

Live

01.12.18 Sa. 11:00	Musik	St. Petri	Petrikirchhof	02921/13000 Kantorat Eintritt frei
	Hörzeit zum 1. Advent – „Veni Emmanuel“ Adventliche Chormusik mit der Kantorei an St. Petri Klavier & Leitung: Annette Elisabeth Arnsmeier			
01.12.18 Sa. 17:00	Musik	St. Petri	Petrikirchhof	02921/13000 Kantorat
	Gospelkonzert im Advent mit den "Magnificats" Ltg.: A.E. Arnsmeier			
01.&02.12.18 Sa. 19, So. 17 h	Musik	Neu St. Thomä	Klosterstr. 8	www.musikschulesoest.de Musikschule VVK 29,60 €
	J.S. Bach: Weihnachtsoratorium I - III Chor des städt. Musikvereins Soest, Gesangssolisten und Projektorchester, Ltg.: Michael Busch			
01.12.18 Sa. 20:00	Musik	Anno 1888	Thomästr.	Anno VVK 11,90 €
	The Ramonas the UK all girl tribute to the Ramones			
02.12.18 Fr.	Literatur	Café Paradies	Stadtpark 1	www.paradies-soest.de Café Paradies
	Märchensalon: "Der lange Weg zum Glück" mit Sigrid Grobe			
02.12.18 So. 11:00	Musik	Lamäng	Kungelmarkt 6	02921/75936 JIGS Eintritt frei
	Sunday Morning Jazz: SoEsT Trio			
02.12.18 So. 11:00&14:30	Musik	Kulturhaus Alter Schlachthof	Ulrichertor 4	02921/31101 BZ VVK 13,50 €
	Madagaskar -Familienmusical nach dem DreamWorks Animationsfilm - Regie: Walter Hönig			

02.12.18 So. 11:00h&15:30h	Bühne	Stadthalle **Pippi Langstrumpf -ein Tanzmärchen** - frei nach Astrid Lindgren präsentiert von der Ballettschule Cardiano	Dasselwall 1	02921/1036305 WMS Soest GmbH VVK 12,-/8,- €
04.12.18 Di. 20:00	Musik	Kulturhaus Alter Schlachthof **Ohrwurm - Singen** mit Herrmann Suttorp am Klavier; ...und alle singen mit; Anmeldung unter www.ohrwurmsingen.de	Ulrichertor 4	02921/31101 BZ VVK 10,- €
05.12.18 Mi. 19:00	Bühne	Kulturhaus Alter Schlachthof **Schlachthof goes Krimini - Neue Jugendtheatergruppe gibt ihr**	Ulrichertor 4	02921/31101 BZ
05.12.18 Mi. 20:00	Musik	Kulturhaus Alter Schlachthof **Pub Music Night: Zinnober** in der Gaststätte des Kulturhauses	Ulrichertor 4	02921/31101 BZ Eintritt frei
06.12.18 Do. 15:00	Bühne	Stadthalle **SimsalaGrimm - Die Märchenhelden** die Abenteuer von Yoyo und Doc Croc	Dasselwall 1	02921/1036305 WMS Soest GmbH VVK 14,30-11,- €
07.12.18 Fr. 19:00	Musik	St. Patrokli **Kathedralklänge in St. Patrokli** Orgel: Prof. Michael Hoppe (Aachener Dom), Werke von Bach, Mendelssohn, Franck, Dupré u.a.	Rathausstr. 11	02921/6710660 Kantorat
07.12.18 Fr. 20:00	Musik	Tylman Susato Saal **"Happy Jazzmas" Rotary-Benefit zug. Sozial- und Hilfsfonds** verjazzte Weihnachtslieder und mehr mit dem Burning Big Band Project und jungen Solisten	Schültinger Str. 3-5	www.musikschulesoest.de Musikschule 20,- €
07.12.18 Fr. 20:00	Bühne	Stadthalle **CHRISTMAS MOMENTS - Tour 2018** Weihnachtsshow - Das gefeierte Original von Thomas Schwab	Dasselwall 1	www.christmas-moments.de WMS Soest GmbH VVK 35,- €
08.12.18 Sa. 11:00	Musik	St. Petri **Hörzeit - Blockflötenmusik**	Petrikirchhof	02921/13000 Kantorat Eintritt frei
08.12.18 Sa. 19:30	Musik	Neu St. Thomä **Festliches Advents- und Weihnachtskonzert** Bernd Hense, Vocalensemble Erwitte und die Bergischen Symphoniker	Klosterstr. 8	wuk@kalipp.info Kantorat VVK 31,- €
08.12.18 Sa. 20:00	Musik	Kulturhaus Alter Schlachthof **Rapalje -Celtic Folk Night**	Ulrichertor 4	02921/31101 BZ VVK 17,50 €
09.12.18 So. 20:00	Bühne	Kulturhaus Alter Schlachthof **Willy Nachdenklich "Nachdenkliche Sprüche mit Bilder" -Comedy**	Ulrichertor 4	02921/31101 BZ VVK 17,50 €
10.12.18 Mo. 19:00	Musik	Siegmund-Schulze-Haus **Karl Barth und Thomas Merton: Zwei Leben im Advent -Eine Erinnerung an ihrem 50 Todestag** Mit Christian Casdorff (Klavier/Erzähler)	Siegmund-Schultze-Weg	102 C. Casdorff Eintritt frei
10.12.18 Mo. 19:30	Bühne	Kulturhaus Alter Schlachthof **Premiee: Nikolaj Gogol "Der Revisor" …sieh hinter die Kulissen... - Theater** Wertstoffbühne e.V. - Theater in Soest; weitere Aufführungen: So. 16.12., 18:00h & Mo. 17.12., 19:30h	Ulrichertor 4	www.wertstoffbuehne.de BZ VVK 12,50 €
11.12.18 Di. 20:00	Literatur	Kulturhaus Alter Schlachthof **Lesung: Wladimir Kaminer "Die Kreuzfahrer"**	Ulrichertor 4	02921/31101 BZ VVK 24,10 €
12.12.18 Mi. 16:00&18:00	Bühne	Kulturhaus Alter Schlachthof **"Eine Weihnachtsgeschichte" nach Charles Dickens -** präsentiert von "Welt der Puppen" - Ticketreservierung unter 0172/9680385	Ulrichertor 4	www.weltderpuppen.com BZ/Welt der Puppen 12,-/9,- €
12.12.18 Mi. 20:00	Musik	Kulturhaus Alter Schlachthof **Pub Music Night: Easy Jazz** in der Gaststätte des Kulturhauses	Ulrichertor 4	02921/31101 BZ Eintritt frei
13.12.18 Do. 16:30 ab 3 Jahren	Literatur	Stadtbücherei **Kamishibai-Erzähltheater: "Die heilige Nacht"** - kostenlose Eintrittskarten in der Stadtbücherei	Severinstr. 10	02921/1031111 Stadtbücherei Eintritt frei

13.12.18 Do. 20:00	Literatur	Kulturhaus Alter Schlachthof **"Akte X-Mas" - Die Weihnachtsrevue, nach der Sie einpacken** Mit Katinka Buddenkotte, Charlotte Brandi, Ulrich Schlitzer, Paul Wallfisch,Sandra da Vina, Jenny Bischoff, Fritz Eckenga, Andy Strauß, Björn Jung; Moderation: Thomas Koch	Ulrichertor 4	02921/31101 BZ VVK 28,50 €
15.12.18 Sa. 11:00	Musik	St. Petri **Hörzeit „I would light a candle“** Gospelchor „Magnificats“	Petrikirchhof	02921/13000 Kantorat Eintritt frei
15.12.18 Sa. 16:00	Literatur	Stadtbücherei **Autorenlesung: Maja Vandenwald "Shortmord im Advent"** für hartgesottene Fans tiefschwarzen Humors	Severinstr. 10	02921/1031111 Stadtbücherei Eintritt frei
15.12.18 Sa. 18:00	Musik	Neu St. Thomä **Musikalischer Vespergottesdienst** Orgelvesper	Klosterstr. 8	wuk@kalipp.info Kulturforum St. Thomä
15.12.18 Sa. 19:00	Musik	Schlachthofkino **Live aus der Metropolitan Oper, New York: Verdi "La Traviata"** Satellitenübertragung in HD - mit:Diana Damrau, Juan Diego Flórez, Quinn Kelsey; Dirigent: Yannick Nézet-Séguin, Insz.: Michael Mayer	Ulrichertor 4	02921/31101 BZ VVK 29,90 €
15.12.18 Sa. 20:00	Musik	Kulturhaus Alter Schlachthof **Richie Arndt`s Winterblues feat. Lisa Mills**	Ulrichertor 4	02921/31101 BZ VVK 19,70 €
16.12.18 So. 17:00	Musik	Neu St. Thomä **Adventskonzert** Thomä-Hohne-Kantorei und Solisten	Klosterstr. 8	wuk@kalipp.info Kulturforum St. Thomä
16.&17.12.18 So. 18:00/Mo. 19:30	Bühne	Kulturhaus Alter Schlachthof **Nikolaj Gogol "Der Revisor" …sieh hinter die Kulissen... - Theater** Wertstoffbühne e.V. - Theater in Soest	Ulrichertor 4	www.wertstoffbuehne.de BZ VVK 12,50 €
18.12.18 Di. 18:30	Literatur	Stadtbücherei **Literarischer Weihnachtsspaziergang durch das abendliche Soest** Stadtbüchereileiterin Alexandra Eckel liest Kurzgeschichten und Auszüge aus Weihnachtsgeschichten und -gedichten	Severinstr. 10	02921/1031111 Stadtbücherei Eintritt frei
19.12.18 Mi. 19:00	Bühne	Stadthalle **St. Petersburg Festival Ballett: "Schwanensee"**	Dasselwall 1	02921/1036305 WMS Soest GmbH VVK 45,- €
19.12.18 Mi. 20:00	Musik	Kulturhaus Alter Schlachthof **Pub Music Night: Top Dogs Xmas Show** in der Gaststätte des Kulturhauses	Ulrichertor 4	02921/31101 BZ Eintritt frei
20.12.18 Do. 17:00 + 20:00	Bühne	St. Maria zur Höhe **Soester Krippenspiel** krippenspiel.de mit Schülern und Ehemaligen des Archigymnasiums, Musikalische Leitung: Raynhild Hartung-Weier, Spielleitung: David Selle	Am Hohnekirchhof 2	david.selle@soester- Soester Gymnasien
22.12.18 Sa. 11:00	Musik	St. Petri **Hörzeit - „Magnificat“, Lobgesang der Maria** Nadja Dust (Sopran) & Annette Elisabeth Arnsmeier (Orgel)	Petrikirchhof	02921/13000 Kantorat Eintritt frei
22.12.18 Sa. 20:00	Musik	Kulturhaus Alter Schlachthof **Rainer von Vielen "AkustikShow"**	Ulrichertor 4	02921/31101 BZ VVK 16,40 €
24.12.18 Mo. 19:00	Musik	Turm v. St. Petri **Traditionelles Gloria-Singen** Turmmusik für Chor und Bläser	Petrikirchhof	02921/103324
24.12.18 Mo. 23:00	Musik	St. Petri **Christnacht mit dem Gospelchor "Magnificats"** Ltg. und Orgel: Kantorin A.E.Arnsmeier	Petrikirchhof	02921/13000 Kantorat
25.12.18 So. 10:00	Musik	St. Petri **Musikalischer Festgottesdienst** mit Uwe Gasse (Trompete) & Annette E. Arnsmeier (Orgel)	Petrikirchhof	02921/13000 Kantorat
26.12.18 Mi. 10:00	Musik	St. Petri **Musikalischer Festgottesdienst** Kantorei an St. Petri, Ltg. und Orgel: Annette E. Arnsmeier	Petrikirchhof	02921/13000 Kantorat

29.12.18 Sa. 17:00	Literatur	Stadtbücherei **Silvesterlesung** mit Dr. Franziska Dokter	Severinstr. 10	02921/3210310 Stadtbücherei Eintritt frei
29.12.18 Sa. 20:00	Musik	Kulturhaus Alter Schlachthof **5 kleine Jägermeister** die beste Tote-Hosen-Coverband	Ulrichertor 4	02921/31101 BZ VVK 19,70 €
31.12.18 Mo. 23:00	Musik	St. Petri **Silvesterkonzert "Musikalisches Feuerwerk zum Jahresschluss"** mit Uwe Gasse (Trompete), Ulrich Diekmann (Posaune), Annette E. Arnsmeier (Orgel)	Petrikirchhof	02921/13000 Kantorat
31.12.18 So. 20:00	Musik	Stadthalle **Silvesterkonzert 2018 -"In 90 Minuten um die Welt"** Klassik, Jazz und Crossover - mit dem Salonorchester Soest , Ltg.: Bernd-Udo Winker, Dimitri Kaiser (Akkordeon); Mod.: Dorothee Lindner	Dasselwall 1	02921/1036305 WMS Soest GmbH VVK 30,- €

Sa. 01.12.18, 19:00 Uhr
So. 02.12.18, 17:00 Uhr
Neu St. Thomä
Joh. Seb. Bach "Weihnachtsoratorium" I-III
Chor des städt, Musikvereins Soest, Gesangssolisten und Projektorchester, Ltg.: Michael Busch

Zu Beginn der Adventszeit gestaltet der Chor des Städtischen Musikvereins das beliebte und bekannte Weihnachtsoratorium gleich zweimal in der Kirche Neu St. Thomä. Für viele Menschen ist dieses Oratorium ein „Muss“ als Einstimmung in die vorweihnachtliche Zeit- für andere eröffnet es den Zugang zu klassischer Musik in festlicher Stimmung.
Das Weihnachtsoratorium ist das populärste aller geistlichen Vokalwerke Bachs. Komponiert wurde es wohl vornehmlich in den Adventstagen des Jahres 1734. Die ersten drei Teile, in denen die eigentliche Weihnachtsgeschichte erzählt wird, bilden eine Einheit. „ Jauchzet, frohlocket“ – im ersten prächtigen Chorsatz drückt sich vor allem die Freude über die Ankunft der Geburt Christi aus. Instrumentation und Charakter der Musik
Erzeugen eine Einheitlichkeit, die durch wiederkehrende musikalische Formen verstärkt wird.
Dazu zählen der vom »Continuo« begleitete Gesang des Evangelisten, dramatisch gestaltete Rezitative, von verschiedenen Solo-Instrumenten begleiteten Arien, schlichte, ergreifende Choräle, aber auch prachtvoll auskomponierte Chöre – für Beginn und Schluss häufig mit festlichem Trompetenklang »vergoldet«.
EINTRITT 26 € Vorverkauf | 28 € Abendkasse
Jugendliche bis 16 Jahre frei

Montag, 10. Dezember 2018, 19.00 Uhr
Siegmund-Schultze-Haus
Siegmund-Schultze-Weg 102 (hinter dem Hanse-Hotel)
(Reihe „Christenmenschen“ der Ev. Erwachsenenbildung im KK Soest)

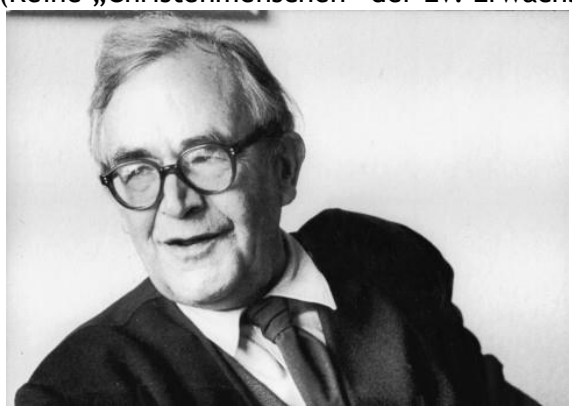

Karl Barth und Thomas Merton: Zwei Leben im Advent
Eine Erinnerung an ihrem 50 Todestag

(Erzähler & am Klavier: Christian Casdorff)

Eintritt frei/ Kollekte am Ausgang

Der reformierte Theologieprofessor und der katholische Trappistenmönch starben am selben Tag im Advent 1968: am 10. Dezember. Der eine starb in Basel, der andere in Bankog. An zwei sehr unterschiedliche Biographien soll erinnert werden - die aber gerade im Thema „Advent“ eine geistig-geistliche Schnittmenge haben. Dazu vorweihnachtliche Klaviermusik von zwei ebenfalls vor 50 Jahren gestorbenen Komponisten: Siegfried Reda und Mario Castelnuovo Tedesco. Und wenn es um Barth (Foto) geht, darf der nicht fehlen, den er schlicht den „Unvergleichlichen“ nannte: Mozart.

Wirtschaft & Marketing Soest GmbH
STADTHALLE SOEST

Pippi Langstrumpf
Ein Tanzmärchen frei nach Astrid Lindgren präsentiert von der Ballettschule Cardiano

Sonntag, der 02.12.2018, 11:00 Uhr

Alle kennen sie, alle lieben sie: Pippi Langstrumpf, das rot-zopfige Mädchen, welches alleine in der Villa Kunterbunt lebt.
Sie ist das stärkste Mädchen der Welt, märchenhaft reich und steckt voller Ideen. Sie hat keine Angst vor Dieben oder Polizisten, mag nicht in die Schule gehen, ist aber immer hilfsbereit und für Thomas und Annika, den beiden braven Nachbarskindern, eine wunderbare Freundin. Erleben Sie es selbst...
Unter der Leitung von Monika Bochmann-Schmitz zeigen die Schülerinnen der Ballettschule Cardiano ihr Können und werden nicht nur das tanzinteressierte Publikum begeistern.
Lassen Sie sich in einer Matinee und einer Nachmittagsvorstellung in die Welt des klassischen und modernen Tanzes entführen.
11 Uhr und 15:30 Uhr
Veranstalter: Ballettschule Cardiano Soest

SimsalaGrimm – Die Märchenhelden
Die Abenteuer von Yoyo und Doc Croc
Donnerstag, der 06.12.2018, 15:00 Uhr

Fliegt zusammen mit Yoyo und Doc Croc ins wundersame Reich „Simsala Grimm“ und erlebt ein spannendes Abenteuer, wie es nur ein Märchen erzählen kann.
Das gesamte Königreich feiert die Geburt der kleinen Prinzessin Rosa – alle wurden geladen, nur die schwarze Fee nicht. Ein nicht wieder gut zu machender Fehler!
In ihrem Zorn spricht die schwarze, böse Fee einen Fluch aus, die kleine Prinzessin Rosa, die Königsfamilie und alle Untertanen mögen in einen langen Schlaf fallen.
Na, habt ihr das Märchen erkannt?
Yoyo & Doc Croc erleben mit euch die Geschichte von „Dornröschen“ - einem der schönsten Märchen mit Zauber, Musik und den größten Abenteuern seit eigentlich schon immer.
Das Theater auf Tour bringt ein neues Musical Abenteuer zum 20 jährigen Jubiläum der Märchenhelden auf die Bühne.
Die Veranstaltung wird präsentiert mit freundlicher Unterstützung der Sparkasse SoestWerl.
Veranstalter: Wirtschaft & Marketing Soest GmbH

CHRISTMAS MOMENTS – Tour 2018
Das gefeierte Original von Thomas Schwab
Freitag, der 07.12.2018, 20:00 Uhr
Die Weihnachtsshow CHRISTMAS MOMENTS ist ein wahres musikalisches Weihnachtsmärchen, bei dem sich traditionelle Weihnachtslieder, Pop, Musical, Klassik und Gospel in einer einzigartigen Live-Show treffen. Eine große Live-Band, viele bekannte Solisten und ein Schauspieler bringen auf besondere Art und Weise Musik und Poesie zusammen. Mit grandiosen Stimmen, verblüffenden Chor-Arrangements, mitreißender Musik sowie tiefgründigen, bewegenden und lustigen Geschichten und Gedanken spielt sich das Christmas Moments Ensemble Jahr für Jahr in die Herzen seiner Fans.
Mittlerweile hat die Bühnenshow des Komponisten und Produzenten Thomas Schwab weit mehr als eine halbe Million Zuschauer in ganz Deutschland begeistert.
Nicht erst seit dem Fernsehauftritt in der ARD beim „Adventsfest der 100.000 Lichter“ von Florian Silbereisen zählt Christmas Moments mittlerweile zu einer der beliebtesten Weihnachtsshows in Deutschland.

Viele bekannte Gesichter waren in den vergangenen 19 Jahren zu Gast auf der Christmas Moments Bühne: Patricia Kelly, Cassandra Steen, Ella Endlich, Liel, Anja Lehmann und viele viele andere.
Weitere Infos zur Show auf www.christmas-moments.de.

DIE 13. HELLWEG RADIO WEIHNACHTSPARTY „COMING HOME FOR CHRISTMAS“
Samstag, der 15.12.2018, 20:00 Uhr
Zum 13. Mal in Folge ist “Coming home for Christmas” die Erfolgsformel der Hellweg Radio Weihnachtsparty in der festlich dekorierten Stadthalle Soest.
Die Hellweg Radio Weihnachtsparty, mit den größten Hits aller Zeiten, hat sich zu einem echten Feten-Klassiker etabliert.
Freunde und Bekannte wieder treffen und kurz vor den Weihnachtstagen noch einmal eine richtig große Party feiern, das ist das Motto der Veranstaltung. Tickets hierfür sollte man sich rechtzeitig sichern, die Veranstaltungen in den Vorjahren waren ausverkauft.
Live auf der Bühne: Deluxe - the radioband. Die 5 Musiker und 3 Sänger machen aus Coverhits eigene Originale.
Im Anschluss: Der Nonstop-Hitmix mit DJ Enrico Ostendorf und den heißesten Hits aller Zeiten.

Noch streng geheim, der Special Guest und natürlich findet keine Hellweg Radio Weihnachtsparty ohne den "einzig wahren Weihnachtsmann" statt.
Genießen Sie einen Abend in Vorweihnachtsstimmung bei 100 % der besten Musik präsentiert von Hellweg Radio.
Veranstalter: Wirtschaft & Marketing Soest GmbH - Stadthalle Soest

Schwanensee
St. Petersburg Festival Ballet
Mittwoch, der 19.12.2018, 19:00 Uhr
„Mit einem grandiosen Bühnenbild und einer Kostümpracht, Eleganz und unbeschwerter Leichtigkeit beweist das St. Petersburg Festival Ballet, dass eine klassische Version in märchenhafter Darbietung auch nach über 100 Jahren faszinierend und aktuell bleibt. Lichteffekte, Blitz, Donner und Rauch aus den Kulissen zaubern begeisternde Szenen in die Stadthalle.“ Soester Anzeiger, 19.12.14
Am Mi. 19.12.2018 kommt die Truppe eines der besten Ballett-Theater der Welt mit „Schwanensee“ erneut in die Soester Stadthalle und zeigt in märchenhafter Darbietung alles, was “die russische Schule des klassischen Balletts” genannt wird, d. h. die mit einem zeitgenössischen Betrachten verbundene Tradition, ausgezeichnete Technik, erstaunliche Anmut und Leichtigkeit verbunden mit der aufregenden Macht des Ausdrucks.
In Schwanensee geht es um die Suche nach unerreichbarer Liebe, Schönheit und Vollkommenheit. Pjotr I. Tschaikowsky schuf mit seiner ersten Ballettpartitur die Grundlage für das wohl populärste Ballett überhaupt und fasste damit alle Ideale des romantischen Balletts zusammen.

This was Russian Ballet at its do-or-die best… BOSTON GLOBE, USA
Die Veranstaltung wird präsentiert mit freundlicher Unterstützung der Sparkasse SoestWerl.
Veranstalter: Wirtschaft & Marketing Soest GmbH - Stadthalle Soest

Wintertrödel
Geschenke verkaufen / Schnäppchen machen !
Teddy auf Flohmarkt Stadthalle Soest
Samstag, der 29.12.2018, 16:00 Uhr

Wer kennt das nicht:
Zu Weihnachten gabs mal wieder Geschenke, die man vorher schon hatte oder so welche, die man nicht gebrauchen kann.
Also warum diese nicht gleich mal weiterverkaufen auf einem zeitnahen Flohmarkt nach den Festtagen.
Und wenn man schon mal dabei ist, kann man natürlich auch alles das verkaufen, was man sonst noch so über hat.
Foto: Gero Sliwa
Veranstalter: Wirtschaft & Marketing Soest GmbH - Stadthalle Soest

Silvesterkonzert 2018
Freuen Sie sich auf einen klassisch beschwingten Jahreswechsel!
Montag, der 31.12.2018, 20:00 Uhr

Das Salon Orchester Soest spielt auf der Bühne der Stadthalle Soest
Es ist bereits zu einer schönen Tradition geworden: Seit 2012 spielen und gestalten Dozenten und Freunde der Musikschule das Silvesterkonzert in der Stadthalle Soest.
In diesem Jahr lädt das Salonorchester Soest zu einer sowohl kurzweiligen als auch tiefsinnigen Reise „In 90 Minuten um die Welt“ ein – diesmal mit dabei: Der Münsteraner Akkordeonist Dimitri Kaiser und die Moderatorin Dorothee Lindner.
Das abwechslungsreiche Programm enthält nicht nur Musik aus aller Herren Länder, sondern bietet auch wieder spannende Nischen der Begegnung von Klassik und Jazz im „Crossover“.
Genießen Sie zuvor das Silvestermenü in unserem Restaurant Am Kattenturm
Das diesjährige Silvestermenü finden Sie hier: fileadmin/user_upload/va-tool/Stadthalle/VA_2018-2019/Silvestermenu 2018.pdf
Reservieren Sie jetzt frühzeitig einen Tisch.
Kontakt: Restaurant Am Kattenturm
Dasselwall 1
59494 Soest
02921 - 36 33 50
info@am-kattenturm.de
Die Veranstaltung wird präsentiert mit freundlicher Unterstützung der Sparkasse SoestWerl.
Veranstalter: Wirtschaft & Marketing Soest GmbH - Stadthalle Soest

Kulturhaus Alter Schlachthof

15.11.18-28.01.19 Mo.-Sa. 18:00	Kunst	**Ausstellung: Armin Goike-Bentrup "Von allem etwas"**
jed. Sa. Sa. 18:05	Diverse	**Kulturtaxi -Kultur in Soest** im Bürgerfunk des Hellweg-Radios (UKW 100.9 MHZ)
01.12.18 Sa. 21:00	Feiern VVK 7,- €	**Zappelparty** mit DJ Markus (Kontakt: zappelpartymarkus@freenet.de) VVK im HellwegTicket
02.12.18 So. 11:00&14:30	Musik VVK 13,50 €	**Madagaskar -Familienmusical** nach dem DreamWorks Animationsfilm - Regie: Walter Hönig
04.12.18 Di. 20:00	Musik VVK 10,- €	**Ohrwurm - Singen** mit Herrmann Suttorp am Klavier; …und alle singen mit; Anmeldung unter www.ohrwurmsingen.de
05.12.18 Mi. 19:00	Bühne	**Schlachthof goes Krimini - Neue Jugendtheatergruppe gibt ihr Debüt**

05.12.18 Mi. 20:00	Musik Eintritt frei	**Pub Music Night: Zinnober** in der Gaststätte des Kulturhauses
08.12.18 Sa. 20:00	Musik VVK 17,50 €	**Rapalje -Celtic Folk Night**
09.12.18 So. 20:00	Bühne VVK 17,50 €	**Willy Nachdenklich "Nachdenkliche Sprüche mit Bilder" -Comedy**
10.12.18 Mo. 19:30	Bühne VVK 12,50 €	**Premiere: Nikolaj Gogol "Der Revisor" …sieh hinter die Kulissen... - Theater** Wertstoffbühne e.V. - Theater in Soest; weitere Aufführungen: So. 16.12., 18:00h & Mo. 17.12., 19:30h
11.12.18 Di. 20:00	Literatur VVK 24,10 €	**Lesung: Wladimir Kaminer "Die Kreuzfahrer"**
12.12.18 Mi. 16:00&18:00	Bühne 12,-/9,- €	**"Eine Weihnachtsgeschichte" nach Charles Dickens - Figurentheater** präsentiert von "Welt der Puppen" - Ticketreservierung unter 0172/9680385
12.12.18 Mi. 20:00	Musik Eintritt frei	**Pub Music Night: Easy Jazz** in der Gaststätte des Kulturhauses
13.12.18 Do. 20:00	Literatur VVK 28,50 €	**"Akte X-Mas" - Die Weihnachtsrevue, nach der Sie einpacken können** Mit Katinka Buddenkotte, Charlotte Brandi, Ulrich Schlitzer, Paul Wallfisch,Sandra da Vina, Jenny Bischoff, Fritz Eckenga, Andy Strauß, Björn Jung; Moderation: Thomas Koch
15.12.18 Sa. 19:00	Musik VVK 29,90 €	**Live aus der Metropolitan Oper, New York: Verdi "La Traviata"** Satellitenübertragung in HD - mit: Diana Damrau, Juan Diego Flórez, Quinn Kelsey; Dirigent: Yannick Nézet-Séguin, Insz.: Michael Mayer
15.12.18 Sa. 20:00	Musik VVK 19,70 €	**Richie Arndt`s Winterblues feat. Lisa Mills**
16.&17.12.18 So. 18:00/Mo. 19:30	Bühne VVK 12,50 €	**Nikolaj Gogol "Der Revisor" …sieh hinter die Kulissen... - Theater** Wertstoffbühne e.V. - Theater in Soest
19.12.18 Mi. 20:00	Musik Eintritt frei	**Pub Music Night: Top Dogs Xmas Show** in der Gaststätte des Kulturhauses
22.12.18 Sa. 20:00	Musik VVK 16,40 €	**Rainer von Vielen "AkustikShow"**
29.12.18 Sa. 20:00	Musik VVK 19,70 €	**5 kleine Jägermeister** die beste Tote-Hosen-Coverband
31.12.18 Mo. 21:00	Feiern	**Silvester Sause im Schlachthof** - Discofox - Schlager - Partyhits - Charts –

Ausstellung: Armin Goike-Bentrup „Von allem etwas“
Do, 15.12.2018 – 28.01.19, Vernissage 15.12., 17:00h
Geöffnet täglich (ausser Sonntags) ab 18:00h
Ort: Saal, Alter Schlachthof
Eintritt: 24,10 € über Hellwegticket

Armin Goike-Bentrup, 1950 in Lippstadt geboren, Seit 1980 wohnhaft in Hamm.
Autodidakt - Acrylmalerei

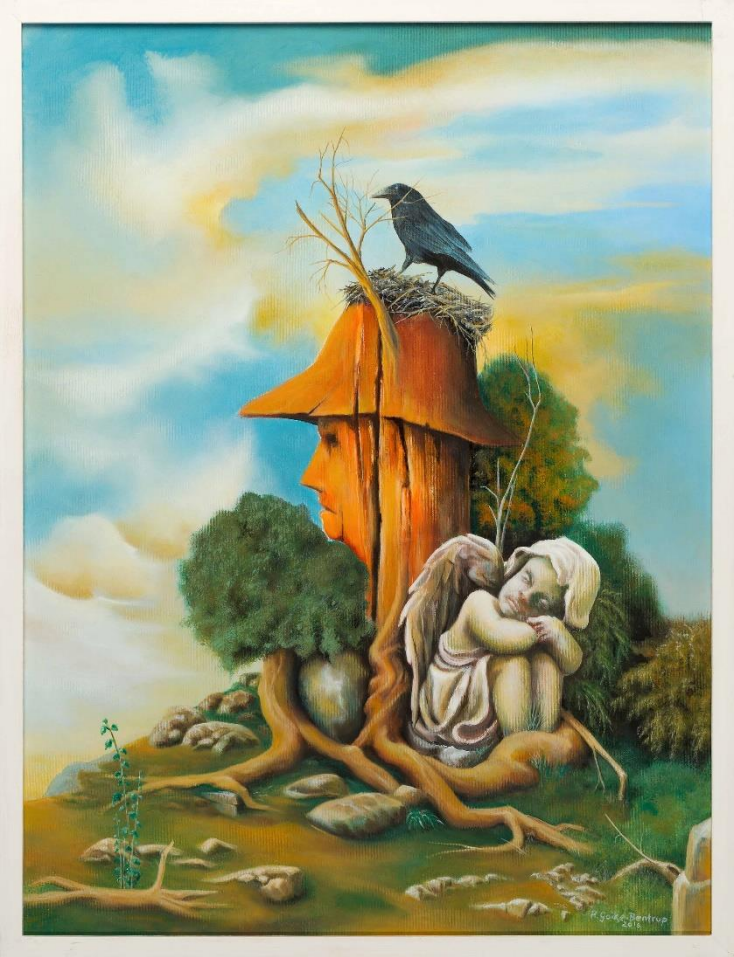

Nach den üblichen Kinderzeichnungen, für die ich immer viel Anerkennung und Lob bekam, schlief das Bedürfnis zu malen jahrelang völlig ein. Der Drang mich nonverbal zu äußern entwickelte sich erst wieder während meiner Lebenskrisen. Die für mich als negativ empfundenen Auswirkungen einer Kinderlähmung, eine fast zehnjährige Abhängigkeit von Opiaten, Beschaffungskriminalität, Gefängnisstrafen und meine daraus resultierende Hilflosigkeit gegenüber den Lebensanforderungen haben den Drang in mir geweckt, wieder zum Stift und später zum Pinsel zu greifen.
Die oft verwirrenden Erkenntnisse aus meiner letzten Drogentherapie (1979) taten ihr übriges. Negative Gefühle und diffuse Ängste begann ich nun immer häufiger in Zeichnungen festzuhalten. Die Bildaussagen haben sich mir bei späterer Betrachtung nicht immer erschlossen (was sich bis heute nicht geändert hat), hatten aber etwas befreiendes.
Eine klare Vorstellung habe ich selten, bevor ich ein Bild beginne. Meist ist es eine kleine Idee, ein Gegenstand, eine Körperhaltung oder ein Gesichtsausdruck, der mich beginnen lässt. Dabei sind meine Arbeiten immer als ein Abbild des Ist-Zustands meiner seelischen Verfassung zu sehen. Neben der Gesprächs- und Verhaltenstherapie hat sich das Malen als hilfreiches Medium zur Bekämpfung meiner Drogensucht und als Hilfsmittel zur Herstellung meiner inneren Stabilität bewehrt.
Neben kritischen Bildern im Bezug auf unsere Gesellschaft, Umweltthemen, Glaubensfragen und Sucht, ist der Mensch mit all seinen zwischenmenschlichen Unzulänglichkeiten mein heute bevorzugtes Thema. Zentrales Element ist dabei der Widerstreit individueller triebhafter Bedürfnisse und gesellschaftlicher Anforderungen und Notwendigkeiten. Zwischen existenziellen Ängsten und alltäglichen Problemen versuche ich, meine Position zu definieren. Immer wieder stoßen die Betrachtenden auf Elemente verhinderter Kommunikation und auf die Thematisierung von Nähe und Distanz, Beziehung und Nicht-Beziehung.
In meiner fast 27jährigen Arbeit in einer stationären Einrichtung für schwerstabhängige Drogenkonsumenten diente mir meine Malerei als beruhigender Gegenpol zum Arbeitsstress. Aufgrund meiner positiven Erfahrungen mit der Malerei war es mir auch immer wichtig, meinen Klientinnen und Klienten zu vermitteln, wie wertvoll eine aktive, wenn möglich, kreative Freizeitbeschäftigung ist.

Auswahl von Einzelausstellungen:

2007 – Stadthausgalerie (Hamm)
2008 – LWL Klinik (Warstein)
2011 – Syndicart Ausstellung im Atelier Norbert Matzdorf (Hamm)
2011 – Mensa (Hamm)
2016 – Galerie C Keller (Weimar)
2016 – Einzelausstellung, Gesundheitswoche (Kalisz/Polen)
2018 – Finanzamt (Hamm)

Zappelparty
Sa, 01.12.2018, 21:00 Uhr
Ort: Saal und Gaststätte des Alten Schlachthofs
Eintritt: 7,00 € über Hellwegticket, 8,- € an der Abendkasse

Am 13.05.1999 gab es die erste Zappelparty im Kulturhaus „Alter Schlachthof“. Schon nach kurzer Zeit erfreute sich die Veranstaltung so großer Beliebtheit, dass ein Vorverkauf eingeführt wurde, den es bis heute gibt. Jedes Jahr gibt es mehrere Zappelpartys in unregelmäßigen Abständen. Zum Konzept gehört es unbedingt, die Besucher mit einzubeziehen. So gibt es die Möglichkeit, vorab Musikwünsche per Mail (zappelpartymarkus@freenet.de) zu senden. Außerdem gibt es eine interaktive Gruppe bei Facebook unter dem Namen „Zappelparty@Friends“. Das Motto der DJ's lautet: „Wir feiern eine Party- feiert mit uns!“.
Auf zwei Tanzflächen versuchen die DJ's die verschiedenen Musikgeschmäcker zu treffen: Im Saal spielen Djane Karina und DJ Markus Musik aus den Charts sowie Dancesounds und Partyklassiker. In der Kneipe gibt es eine zweite Tanzfläche. Zudem ist es im Umkreis einzigartig, dass mit Djane Karina eine Frau am Mischpult steht und ihr eigenes musikalisches Flair einbringt. Um sicherzustellen, dass man als Gast Zutritt findet, empfiehlt es sich, den Vorverkauf zu nutzen, denn auch heutzutage ist die Party oft ausverkauft. Hierzu stehen die Verkaufsstellen des HellwegTicket Systems (hellwegticket.de) zur Verfügung.

Madagascar – Das Musical
So 02.12.2018
11:00 Uhr und 14:30 Uhr
Ort: Saal, Alter Schlachthof
Eintritt: 13,50 € (ermäßigt 10,00 €) über Hellwegticket

Die 10-köpfige Amateurmusicalgruppe vom Alten Schlachthof Soest bringt nach den Musicals „Der Kleine Tag“ von Rolf Zuckowski, „Scrooge“ und „Oliver Twist“ von Charles Dickens nun Madagascar mit den aus dem DreamWorks-Film bekannten tierischen Charakteren **zum ersten Mal mit deutschem Text** auf die Bühne.
Madagascar – Ein musikalisches Abenteuer ist ein Musical für die ganze Familie und sorgt mit schmissigen Songs und einer lustigen und spannenden Handlung für einen unvergesslichen Musicalbesuch.
Vom Zoo in New York zum Strand von Madagascar führt die abenteuerliche Reise der Zootiere. Nach einigen Verwicklungen mit Lemuren mündet die Geschichte in eine fröhliche Strandparty.

26. Ohrwurmsingen
Di, 04.12.2018, 20:00 Uhr, Einlass ab 19:00 Uhr
Ort: Saal, Alter Schlachthof
Eintritt: 10,- über Hellwegticket

ACHTUNG: Karten für das Ohrwurmsingen gibt es im Vorverkauf bei Hellwegticket!

Hermann Suttorp macht die Bühne frei für sein Publikum!

Böse Menschen haben keine Lieder – Hermann Suttorp hat dafür jede Menge davon in seinem Repertoire.

Bei dem von Musiker Hermann Suttorp inszenierten Eventformat „OHRWURMSINGEN“ geht es um gemeinschaftliche Livemusik. „Das Publikum ist der eigentliche Star des Abends“, erklärt Hermann Suttorp, der sich bereits mit seinem gläsernen Barflügel eine eigene Marke geschaffen hat. Am Dienstag, den 04. Dezember 2018, 20:00 Uhr, findet eine neue Runde Ohrwurmsingen im Kulturhaus Alter Schlachthof in Soest statt.

Das OHRWURMSINGEN ist auf Geselligkeit und gute Laune ausgelegt. Per Beamer an die Wand projizierte Songtexte ermöglichen es jedem, unkompliziert mitzusingen. Hermann Suttorp am Klavier und professionelle Sänger/Sängerinnen sorgen für eine stimmungsvolle Begleitung und möchten das Publikum zu Höchstleistungen animieren.

Mit seinen Auftritten, ob mit oder ohne seine Band Blue Velvet, ist der „Vollblutmusiker“ Suttorp mittlerweile in vielen Teilen von Europa bekannt geworden. Das Konzept für das OHRWURMSINGEN hat er aus der eigenen Erfahrung entwickelt: „Das (Mit-)Singen bedeutet ein nachhaltig verbindendes und geselliges Erlebnis für das Publikum. Im Vordergrund stehen der Spaß, die mitreißende Stimmung und das Gemeinschaftsgefühl“, erklärt der Dortmunder.

Mit aktuellen Pop- und Rocksongs, Schlagern und Evergreens werden Emotionen geweckt. Die Palette der Interpreten reicht von Udo Jürgens und Frank Sinatra bis zu den Beatles und den Toten Hosen. Das OHRWURMSINGEN trifft auf die neue gesellschaftliche Lockerheit und damit genau den Nerv der Zeit. „Der Trend geht heute zu legeren, geselligen Events. Die Menschen wollen fröhlich sein und suchen etwas Unverkrampftes. Singen befreit, macht nachweislich glücklich und ist zurzeit sehr in“, so Hermann Suttorp. Es gehört zum Zeitgeist dazu, dass man sich heute eher spontan und kurzfristig verabredet – wer Lust hat, zu singen, geht singen. „Das Gute am OHRWURMSINGEN ist daher, dass nicht die Gebundenheit wie bei einem Chor zu einer regelmäßigen Teilnahme besteht“, so Hermann Suttorp. „Ohrwürmer sind außerdem nachhaltige Stimmungsmacher – sie bleiben! Das schönste Kompliment ist, wenn Gäste die Stimmung bis in den nächsten Tag tragen und diesen beschwingt und singend starten.“
Der Beginn ist um 20:00 Uhr, der Eintritt kostet 12,00 Euro. Karten gibt es im Vorverkauf über Hellwegticket.
Weitere Information hierzu gibt es unter www.ohrwurmsingen.de

Schlachthof goes Krimini - Neue Jugendtheatergruppe gibt ihr Debüt
Mi, 05.12.2018, 19:00 Uhr
Ort: Saal, Alter Schlachthof
Eintritt:

Der Mörder ist immer der Gärtner – so einfach ist es bei dieser Theatergruppe nicht, denn hier könnte jeder ein Verdächtiger sein.

Seit Anfang März 2018 beherbergt der Schlachthof Soest eine neue Theater- und Musical-Gruppe für Jugendliche aus Soest und Umgebung. Unter der ehrenamtlichen Leitung des Ehepaares Thomas und Christina Jacob und Ida Nacke entstehen hier Theaterstücke, Musicals und Improvisationsshows, die jungen und kreativen Menschen eine Plattform bieten sollen. „Dabei sind wir im Genre und in der Auswahl der Stücke frei und beziehen die Meinungen und Wünsche der Jugendlichen und jungen Erwachsenen mit ein.“, so Thomas Jacob. Der Schlachthof bietet der Gruppe dabei ihr Zuhause und inspiriert die Teilnehmerinnen und Teilnehmer zu ihrem Namen. „Als wir überlegten, kam schnell die Assoziation zum Genre Krimi auf, der Begriff Schlachthof bringt eben etwas „Blutiges“ mit sich, sagt Christina Jacob verschmitzt. Verbindet man das mit dem Wort Mini, was auf die Jugendlichkeit der Gruppe hinweisen soll, bekommt man unseren Namen: Wir sind die Kriminis!“.
Die Teilnehmer sind zwischen 12 und 25 Jahren alt und treffen sich jeden **Mittwoch um 16:45 Uhr** zu ihren gemeinsamen Proben. Dabei wird nicht nur geschauspielert, sondern auch getanzt, gesungen und musiziert. „Wir möchten den Jugendlichen viele Möglichkeiten geben, sich zu probieren und so, mit ganz viel Spaß, eine tolle Zeit zu haben und ein paar schöne Aufführungen auf die Beine zu stellen.“, berichtet Ida Nacke.
Im Dezember ist dann die erste Improvisationsshow unter dem Titel „Krimi Christmas“ im Schlachthof geplant. „Das 20-köpfige Team freut sich natürlich immer über Zuwachs und nicht nur bei den Schauspielern, sondern auch bei Technik, Bühnenbild, Band und Tanz“, so Thomas Jacob.
Kontaktiert werden kann die Gruppe über den Schlachthof direkt oder unter der Mailadresse tinajacobsax@hotmail.com.

Pub Music Night: Zinnober
Mi, 05.12.2018, 20:00 Uhr
Ort: Gaststätte, Alter Schlachthof
Eintritt: frei

Lust auf Eigenwilligkeit
Aktuell, akustisch, albanisch: „Zinnober“ bleibt überraschend.
Erfreulich unkonventionell präsentierte sich die Soester Band „Zinnober“ in der letzten Zeit.
Das liegt an einer erfrischenden Musikauswahl mit traditionellen Folksongs, die Zinnober jetzt auch wieder in das Programm aufgenommen hat, aber auch aktuellen Pop-Songs, die jeder aus den Unterhaltungsprogrammen kennt, und die die Band auf ihre eigene Art interpretiert.
Mit ihrer weichen und facettenreichen Stimme trägt die Sängerin Feride Thaqi in Verbindung mit einem lockeren Band-Sound von Gitarre, Bratsche, Klavier und unterstützt durch die Trommel-Rhythmen von Vignesan Shan ihre Lieder vor.
Dieser Mischung aus Folk und Charts garniert mit Einflüssen aus Albanien und Sri Lanka will Zinnober in einem Konzert in der Reihe Pub Music Night am 5. Dezember vortragen.

Rapalje: Celtic Folk Night
Sa, 08.12.2017, 20:00 Uhr
Ort: Saal, Alter Schlachthof
Eintritt: 17,50 € über Hellwegticket

Mitreißende Irische und Schottische Balladen, feurige Lieder und Temperamentvolle Musik.
Vor 2.000 Jahren wurden die Kelten vom europäischen Festland vertrieben. Alle Kelten? Nein! Eine Band hat tapfer gegen die Einflüsse von moderner Pop- und Rockmusik Widerstand geleistet und fand schließlich ihren Platz in der Welt der modernen Musik. Bewaffnet mit nicht mehr als ihren Instrumenten und ihren Stimmen, zieht die Band Rapalje nun auf ihrem Streifzug durch Clubs und Säle soweit das Ohr reicht, auf der Suche nach „Opfern“, um sie mitzunehmen auf eine musikalische Reise durch schottisches Hochland, irische Ebenen, Tavernen und Herbergen. Mitreißende Jigs und Reels, gefühlvolle Balladen und ein Hauch von Heavy Metal geben dir die perfekte Möglichkeit, für einen Abend aus dem Alltag zu entfliehen.
Meine Damen und Herren – lasst uns tanzen!

Willy Nachdenklich: „1 lustiger Abend vong Humor her“
So, 09.12.2018, 20 Uhr
Ort: Saal, Alter Schlachthof
Eintritt: 17,50 € über Hellwegticket

Willy Nachdenklich, ist der Macher der Facebook Seite „Nachdenkliche Sprüche mit Bilder“ mit über 360.000 Follower. Damit hat er als Internet-Star Kultstatus erreicht. Durch ihn wurde die Vong-Sprache salonfähig – und ganz nebenbei ist der Begriff „I bims“, den er bekannt gemacht hat, 2017 zum Jugendwort des Jahres gekürt worden. Jetzt gibt es Willys unterhaltsame Lebensweisheiten in Buchform aber vor allem auch live auf der Bühne! Damit geht er einen Schritt weiter: vom erfolgreichen Internetstar zum kabarettistischen Autor. In Form von extrem witzigen und fantasiereichen Kurzgeschichten lässt sich „Willy Nachdenklich“ über die Banalitäten des Alltags aus – ganz in der Manier von „Nachdenkliche Sprüche mit Bilder“ und natürlich in der schnoddrigen Jugend- bzw. Vong-Sprache, für die ihn seine Fans so lieben! Willy liest dabei nicht nur vor – er improvisiert und interagiert mit seinem Publikum und garantiert damit einen köstlich amüsanten Abend.

Wladimir Kaminer: Die Kreuzfahrer
Di, 11.12.2018, 20:00 Uhr
Ort: Saal, Alter Schlachthof
Eintritt: 24,10 € über Hellwegticket

Bestseller-Autor Wladimir Kaminer geht äußerst gerne an Deck: Kreuzfahrten sind für ihn und seine Frau nahezu eine Sucht. Nachdem es harmlos angefangen hat, ist Familie Kaminer zu überzeugten Wiederholungstätern geworden. Und warum auch nicht?! An Deck ist das Leben intensiv und ereignisreich, der Einblick in andere Kulturen kompakt. Was Kaminer an Bord erlebt, ist ein Buch wert, mindestens. Wer seinen Geschichten lauscht, wird sich garantiert einen weiteren Band der „Kreuzfahrer“ wünschen …
Wladimir Kaminer spricht Englisch, verfüttert Putin-Schokolade an seine Mitreisenden, feiert mit, wenn verkündet wird, dass bereits 50.000 Liter Bier an Bord getrunken wurden und berichtet von der Tierliebe der Kreuzfahrer oder neuen Freundschaften, die so eben nur auf den Weltmeeren beginnen. Kaminer bekommt beigebracht, wie man die Beleuchtung nutzt, um auch in der fensterlosen Innenkabine das Flair eines Sonnenunterganges zu imitieren und läuft inzwischen selbst Gefahr, noch an Deck bereits die nächste Kreuzfahrt zu buchen. Kein Wunder, hat Kaminer doch am eigenen Leib erfahren, dass es an Bord stets etwas zu essen gibt und auch Helene Fischers „Atemlos“ immer irgendwo zu hören ist. Natürlich ist das Kulturprogramm ebenfalls immens wichtig, denn es stellt seiner Meinung nach sicher, dass auch wirklich niemand über Bord springt.
Das große Thema von Wladimir Kaminer ist die Tragödie des Lebens. Damit sorgt er dafür, dass man auch über die ernsten Dinge lachen kann. Und genau das ist Kaminer wichtig. Ebenso wichtig wie das Festhalten von besonderen Momenten für die Ewigkeit. Er sieht sich als Geschichtensammler und -jäger, was stets live zu spüren ist. Kaminer zaubert immer neue und unveröffentlichte Geschichten hervor, holt seine Gäste mit detaillierten Situationsbeschreibungen, viel Charme und intelligentem Humor ab und entführt sie in einen besonderen Abend – er nimmt alle Anwesenden mit auf eine Reise, egal ob an Deck oder im Kanzleramt. Dank der Spontanität und Improvisationskunst ist der Ausgang stets ungewiss, niemals vorhersehbar, aber immer einzigartig.
Wladimir Kaminer gehört zu den besonderen Entertainern unserer Zeit. Nachdem erst „Ausgerechnet Deutschland“ für Begeisterung sorgte, ist es nun Zeit für das Thema „Kreuzfahrer“.

Pub Music Night: Easy Jazz
Mi, 12.12.2018, 20:00 Uhr
Ort: Gaststätte, Alter Schlachthof
Eintritt frei
Easy Jazz aus Soest ist eine Band, die Sie mit Jazz Standards, bekannten Songs und Melodien unterhält. Von Swing bis zu langsamen Balladen, von Blues bis Bossa und vieles mehr.
Ein ausgesuchtes Repertoire für fast jeden Anlass.
Trompete: Helmut Reimer
Saxophone: Bernhard Kümpel
Piano: Martin Gräwe
Bass, Gitarre: Christoph Petermeier

Akte X-Mas: Die Weihnachtsrevue, nach der sie einpacken können
Do, 13.12.2018, 20:00 Uhr
Ort: Alter Schlachthof
Eintritt: 28,50 €
Das wird keine „Stille Nacht“! Das kann zu Beginn der Feiertage auch ganz schön laut werden! So wie in der Familie, wenn die Generationen aufeinanderprallen – ein festlicher Clash der Kulturen unter dem

Weihnachtsbaum! Feierliche Stimmung trifft auf Feiern und Stimmung! Wortgewaltige, aber einfühlsame Bühnenmenschen mit klassischer Weihnachtsliteratur treffen auf Wortakrobaten, Poetry-Slammer und Musiker, die sich der Wahrheit über den Weihnachtswahnsinn verschrieben haben.
Mit Katinka Buddenkotte, Charlotte Brandi, Ulrich Schlitzer, Paul Wallfisch,Sandra da Vina, Jenny Bischoff, Fritz Eckenga, Andy Strauß, Björn Jung; Moderation: Thomas Koch

Met im Kino: Giuseppe Verdi: La Traviata
Sa, 15.12.2018, 19 Uhr (Ende ca. 22:30, 2 Pausen)
Ort: SchlachthofKino
Eintritt: 29,90 € über Hellwegticket

Mit Diana Damrau, Juan Diego Flórez, Quinn Kelsey
Dirigent: Yannick Nézet-Séguin
Inszenierung: Michael Mayer

La Traviata ist wahrscheinlich neben Mozarts *Zauberflöte* die beliebteste aller Opern. Die „Walzeroper“ - ursprünglich wollte Verdi ihr den Titel „Amore e morte“ geben - erzählt in betörendem Dreivierteltakt eine bewegende Geschichte um Liebe und Tod, in der Opernliteratur geradezu unzertrennlich. Unvergleichliche Melodien garantieren ein atemberaubend gefühlvolles Opernerlebnis. Eine Neuinszenierung mit Traumbesetzung!

Richie Arndt`s Winterblues feat. Lisa Mills
Sa, 15.12.2018, 20:00 Uhr
Ort: Saal, Alter Schlachthof
Eintritt: 19,70 € über Hellwegticket

Richie Arndt ist nicht in New Orleans oder Memphis geboren, und doch gilt seine große Leidenschaft dem Blues und der American Rootsmusic, den Wurzeln der heutigen Rock-, Pop und Jazzmusik. Der ostwestfälische Gitarrist, Sänger und Songwriter ist mit seinem emotionalen Spiel, seinen bewegenden Liedern und Konzerten längst kein unbekannter mehr in der deutschen Musikszene.
Er wurde ausgezeichnet als „Best Contemporary Artist“ mit dem „Blues In Germany Award 2015“, erhielt ein Jahr später den „German Blues Award 2016“ für das beste Album und nun den „German Blues Award 2018: Beste Stimme / männlich“. Seine Band gewann außerdem in diesem Jahr bei der German Blues Challenge und wird in 2019 als Vertreter für Deutschland bei der International Blues Challenge in Memphis/USA antreten! Die Sterne (sowie Fans und Fachpresse) meinen es also gut mit dem Bluesman aus Ostwestfalen!
Für seine mittlerweile 4. Winterblues Tour 2018 hat Richie Arndt wieder einen spannenden Gast dabei. Er und seine Band haben die amerikanische Sängerin und Gitarristin Lisa Mills aus Mobile/ Alabama eingeladen, mit ihnen die Konzertreihe zu bestreiten. Lisa ist eine fantastische Sängerin, die in ihren Songs Blues, Soul, Gospel und Americana zu einer sehr persönlichen Melange vereint und mit einer energiegeladenen Bühnenpräsenz zelebriert. www.richiearndt.de
Lisa Mills
Lisa Mills nimmt ihr Publikum mit auf eine sehr musikalische, oft humoristisch emotionale Reise, die Charme, Rauheit und eine beeindruckend offene Ehrlichkeit beinhaltet! Sie bringt tiefe Gefühle auf die

Bühne und vermittelt diese in die Herzen der Zuhörer. Die direkten persönlichen Verbindungen werden zu einem unvergessenen Teil jedes Konzertes.
Ihre Shows sind bezaubernd, hoch energetisch, unbändig, gefühl- und kraftvoll. Gepaart mit ihrer Sensibilität und der unbändigen Spielfreude erlebt man nichts weiter als einen unvergleichlichen und unvergesslichen Konzertgenuss.
Im US Bundesstaat Missippi geboren, finden sich Lisa`s Wurzeln in der Gospel Musik des amerikanischen Südens, sowie des Blues und des Soul dieser Region. Mittlerweile in Alabama lebend, wird Lisa Mills von führenden Musikkritikern treffend als Blues, Gospel- und Rhythm & Blues Queen gelobt. Nach vielen erfolgreichen Auftritten in Clubs und auf angesagten Festivals in Großbritannien, Norwegen, Frankreich, Italien und der Schweiz ist Lisa Mills jetzt auch in Deutschland unterwegs.
mehr über LISA: www.LisaMills.com; https://www.facebook.com/LisaMillsMusic; https://twitter.com/LisaMillsMusic; https://www.instagram.com/LisaMillsMusic/

Zitate: "Lisa Mills ist eine der überzeugendsten Blues & Roots-Music Künstlerinnen, die ich in den letzten Jahren gehört habe. Wunderbare Songs und eine Stimme zum Niederknien, emotional-kraftvoll aber nie aufgesetzt!“ Kai Strauss
You should all check her out, she has a wonderful voice Robert Plant
Girl, you keep on doin’ whatcha doin !Dr. John

Pub Music Night: The Top Dogs
Mi, 19.12.2018, 20:00 Uhr
Ort: Gaststätte, Alter Schlachthof
Eintritt frei

The good old hand made music… Der aus Cornwall stammende Nigel Prickett präsentiert mit seinem Akustik-Trio einen Streifzug durch die gesamte Rock- und Popgeschichte, bei der die Songs mit viel Liebe zum Detail arrangiert sind. Die mitreißende Spielfreude und die ausgefallenen Arrangements haben den Top Dogs in ganz Deutschland und dem benachbarten Ausland eine beträchtliche Fangemeinde beschert. Selten sieht man ein Publikum bei Akustik-Gitarren Songs so abrocken! The sound that knocks your socks off!

Rainer von Vielen: Akustik-Show
Sa, 22.12.2018, 20:00 Uhr
Ort: Saal, Alter Schlachthof
Eintritt: 16,40 € über Hellwegticket

Vier Musiker – 820 000 Kilometer. 20 Jahre – 1000 Konzerte. Ein Leben auf der Straße, in Hotels und Hinterzimmern, in fremden Betten, auf feuchten Böden. Die Allgäuer Band Rainer von Vielen kennt alle Hochs und Tiefs des Tourlebens. Nach vielen lauten RockShows von Rainer von Vielen (Gesang, Akkordeon), Mitsch Oko (Gitarre), Dan le Tard (Bass) und Sebastian Schwab (Schlagwerk) ist die Zeit für eine Veränderung gekommen und so kommt die Band am 22.12.2018 mit ihrem Akustik-Programm in den Alten Schlachthof nach Soest. Der Computer hat darin keinen Platz mehr und in der Tradition von MTV-Unplugged kommen alle Töne aus analogen Quellen. Die E-Gitarre wird durch Akustik-Gitarre und Akkordeon ersetzt und wo sonst Drum-Loops krachen, spielt das Schlagzeug den zugrundeliegenden Beat. Die Akustik-Show von Rainer von Vielen besteht aus einer Mischung von alten und aktuellen Liedern, die teilweise neu arrangiert auf die wesentlichen Teile des Songs fokussiert sind. Ein Brückenschlag zu einem tieferen Verständnis einer Musik, die Genregrenzen sprengt und vielschichtig wieder versöhnt. Trotz des getrageneren Charakters des Programms, wird ein Spannungsbogen geschaffen, der zwischen Extremen wandelt, und von zerbrechlichen bis enthusiastischen Momenten alles abdeckt. Ein Konzert, das sowohl für Kenner des Rainer von Vielen Programms, als auch für neue Hörer interessant ist.

Fünf Kleine Jägermeister
Fr, 29.12.2018, 20:00 Uhr
Ort: Alter Schlachthof, Saal
Eintritt: 19,70 € über Hellwegticket

5 Kleine Jägermeister – Das ist Deutschlands beste Toten Hosen-Coverband, die bereits vor 20.000 Menschen im Vorprogramm der „echten“ Ärzte gerockt hat, so dass die drei Berliner Punkrocker sprachlos waren.
In Soest hat das „Jägermeister-Konzert zwischen den Jahren“ schon Kult-Status. Hier kommt das Partyvolk so richtig in Bewegung, zahlreiche Feiertags-Pfunde purzeln beim Pogo. Die Texte der „Hosen“-Songs sind mittlerweile Allgemeingut, da lässt sich bestens mitsingen und ausgelassen feiern – generationenübergreifend. Besonders an Tagen wie diesen…

New Year Party 2018
Mo, 31.12.2018, 21:00 Uhr
Ort: Saal und Gaststätte, Alter Schlachthof
Eintritt: 13,- € über Hellwegticket

Das Jahr geht zu Ende und fast schon wie jedes Jahr öffnet das Kulturhaus „Alter Schlachthof“ seine Pforten für das letzte große Partyereignis des Jahres.
Wieder mit dabei ist unsere Cocktailbar und bietet leckere frische Cocktails – exklusiv zubereitet.
Währenddessen verabschiedet DJ Phil Buxot und DJ Jan Essler, bekannt von verschiedenen Veranstaltungen im „Alten Schlachthof“ das alte und begrüßt das neue Jahr mit einem Mix aus Disco-Klassikern der 70er, 80er und 90er Jahre, Schlager, Discofox, Partyhits und natürlich den aktuellen Charts. Dies garantiert beste Unterhaltung bis in die frühen Morgenstunden. Musikwünsche sind gern gesehen.

Die Party findet im Saal und in der Gaststätte des Kulturhauses statt. Der Saal wird extra für die Party neu dekoriert und bietet viel Platz für tanzwillige Gäste. Im schönen Ambiente der Gaststätte besteht die Möglichkeit, sich abseits der Tanzfläche mit Freunden oder Bekannten zu unterhalten oder bei Sekt, Wein oder anderen Getränken, die Atmosphäre zu genießen.
Getränke werden wie gewohnt im Saal und in der Gaststäte ausgeschenkt. Die Cocktailbar findet sich im Saal.

Zwischen 21:00 Uhr und 22:00 Uhr bekommt jeder Gast ein Glas Sekt gratis zur Begrüßung und zwischen 22:00 Uhr und 23:00 Uhr ist Cocktail-Happy Hour!

Kulturhaus „Alter Schlachthof e.V. | Ulrichertor 4 | 59494 Soest | Telefon: 02921-31101
Thomas Wachtendorf | presse@schlachthof-soest.de

Feiern, Messen, Märkte

26.11.-22.12.18	Märkte	zwischen Dom und Marktplatz		02921/66350050
	Soester Weihnachtsmarkt			WMS Soest GmbH
	mit täglich wechselndem Rahmenprogramm, verkaufsoffenem Sonntag am 09.12.18			Eintritt frei
01.12.18	Feiern	Kulturhaus Alter Schlachthof	Ulrichertor 4	02921/31101
Sa. 21:00	**Zappelparty**			BZ
	mit DJ Markus (Kontakt: zappelpartymarkus@freenet.de) VVK im HellwegTicket			VVK 7,- €
03.-08.12.18	Märkte	Stadtbücherei	Severinstr. 10	02921/1031111
Mo.,Di.,Do.,Fr.	**4. Weihnachtsbasar in der Stadtbücherei**			Stadtbücherei
10-13:30 & 14:30-18, Sa. 10-	Gebasteltes (u.a. aus Büchern); Advents- und Weihnachtsschmuck, weihnachtliches Origami			
09.12.18	Feiern	Stadthalle	Dasselwall 1	02921/1036305
So. 16:00	**"Soester Patenmahl - von Bürgern für Bürger"**			WMS Soest GmbH
	Vorweihnachtliche Galaveranstaltung für bedürftige Mitbürger -mit dem Burning Big Band Project, "up2d8"			geschl.
15.12.18	Feiern	Stadthalle	Dasselwall 1	02921/1036305
Sa. 20:00	**Die 13. HellwegRadio Weihnachtsparty "Coming Home For**			WMS Soest GmbH
29.12.18	Märkte	Stadthalle	Dasselwall 1	02921/1036305
Sa. 16:00	**Flohmarkt nach Weihnachten**			WMS Soest GmbH
	Geschenke verkaufen / Schnäppchen machen !			
31.12.18	Feiern	Kulturhaus Alter Schlachthof	Ulrichertor 4	02921/31101
Mo. 21:00	**Silvester Sause im Schlachthof**			BZ
	- Discofox - Schlager - Partyhits - Charts –			

Noch mehr Lichterglanz auf dem Soester Weihnachtsmarkt

Am Montag, dem 26.11.2018 öffnet der Soester Weihnachtsmarkt

Soest. Das weltweit einmalige Grünsandstein-Ensemble „Altstadt Soest“ bildet auch in diesem Jahr wieder vom 26. November bis 22. Dezember die beeindruckende Kulisse für einen der schönsten Weihnachtsmärkte im ganzen Land. Über 100 Stände, neue, attraktive Geschenkartikel, beeindruckende, teils neue Illuminationen, ein umfängliches Bus-Shuttle-Angebot und ein familiäres Rahmenprogramm, laden zum adventlichen Bummel durch die historische Altstadt ein.
Während zahllose Sterne den gesamten Marktplatz mit seinen hübschen Fachwerkhäusern und den Domplatz überspannen, bilden an anderer Stelle die prächtig illuminierten Türme von St. Patrokli und St. Petri sowie das historische Rathaus den beeindruckenden Rahmen für den Weihnachtsmarkt. Auf dem romantischen Vreithof schlängeln sich die Weihnachtsstände an urigen, einladend beleuchteten Fachwerkzeilen entlang, in diesem Jahr mit zusätzlichen Lichterketten in den Giebeln. Aber auch der Petrikirchhof und die angrenzende Mariengasse haben noch einmal neue Lichtakzente erhalten.
Ebenfalls neu und ein echter Hingucker sind zwei 2,40 m hohe Nussknacker, die am historischen Rathaus wachend, die Besucher begrüßen – und Kinderherzen sicher höher schlagen lassen. In diesem Jahr lohnt sich unbedingt auch ein Blick auf den Großen Teich, nur wenige Schritte abseits des Weihnachtsmarktgeländes. Hier gleiten erstmals drei 2 m große Kugeln, bestehend aus Hunderten von kleinen Lichtern, über das Wasser.
Natürlich sorgen auch wieder zwei Eisstockbahnen für Spiel, Sport und Spaß und manch lustigen Start in den Feierabend.
Jeder der historischen Plätze schafft auf seine Weise ein wunderschönes und stimmungsvolles Panorama, das den Soester Weihnachtsmarkt in besonderer Weise ergänzt. Diese Atmosphäre verleiht dem Weihnachtsmarkt seinen besonderen Reiz und hat ihn weit über die regionalen Grenzen hinweg bekannt gemacht hat.
Harmonisch fügen sich inzwischen über 100 liebevoll eingerichteten Holzhäuser in das Ambiente der historischen Altstadt ein und bieten Geschenkartikel und Kunstgewerbe aus aller Herren Länder, Weihnachtsschmuck in den verschiedensten Formen, Farben und Materialien, handwerkliche

Vorführungen und natürlich kulinarische Leckereien für jeden Geschmack. Das Angebot ist international: Arktischer Honig aus Finnland, Backwerk aus Italien, Käse aus Südtirol, französische Macarons, belgische Köstlichkeiten aus Schokolade sowie Kunsthandwerk aus Afrika, um nur Einiges zu nennen. Neu hinzugekommen bei den Angeboten in diesem Jahr: Tee- und Kaffeespezialitäten der Soester Kaffeerösterei, Deko- und Gebrauchsartikel aus Beton, und ein Holzschnitzer aus Italien, dem man auf dem Vreithof bei der Arbeit zusehen kann.
Besonders beliebt ist ein Angebot für die kleinen Weihnachtsmarkt-Besucher: die Kinder-Adventsbäckerei auf dem Marktplatz. Auf Voranmeldung können die Kleinen hier unter sachkundiger Leitung Teig kneten, Plätzchen ausstechen und anschließend backen lassen, während Mama und Papa in aller Ruhe an den Ständen entlang bummeln, nach Geschenken stöbern oder sich ein Glas heißen Punsch schmecken lassen. Hierzu noch ein Tipp: Nicht nur am Wochenende, sondern bereits ab Donnerstag (bis Sonntag) gibt es zudem auch Kinderbetreuung in einem schmucken Holzhaus mitten auf dem Domplatz.
Ab dem zweiten Adventswochenende sollte man sich einen Besuch der Westfälischen Krippe in der Kirche St. Patrokli nicht entgehen lassen. 80.000 Besucher jährlich bestaunen diese besondere Krippenausstellung in westfälischer Szenerie. Hier wird in ständig wechselnden Szenen, von der Verkündigung über die Geburt bis hin zur Ankunft der Heiligen Drei Könige das Weihnachtsevangelium dargestellt. 170 Krippen aus aller Welt zeigt zudem der Künstler Fritz Risken in seinem Atelier in der Brunsteinkapelle an den ersten drei Adventssonntagen.
Ein besonders beliebtes Angebot für Gruppen sind die Schnupperführungen über den Weihnachtsmarkt. Hierbei handelt es sich um geführte Rundgänge über den Weihnachtsmarkt, bei dem es diverse Kostproben an den Speisen-, Getränke- und Süßwarenständen gibt. Erzählt wird neben Wissenswertem rund um das weihnachtliche Soest natürlich auch Interessantes an Daten und Fakten zum Weihnachtsmarkt selbst.
Geöffnet ist der Weihnachtsmarkt täglich von 11-20 Uhr geöffnet, freitags und samstags sogar bis 21 Uhr. Die Gastronomie-Stände haben wie immer an allen Tagen noch länger, nämlich bis 22 Uhr geöffnet.
Am 8. Dezember um 17:30 Uhr wird es dann noch einmal besonders besinnlich, dann nämlich sind wieder alle Besucher zum öffentlichen Weihnachtsliedersingen –auf dem südlichen Petrikirchhof - eingeladen.
Zusätzlich lädt am 9. Dezember ein verkaufsoffener Sonntag von 13 bis 18 Uhr zum Bummeln ein.
Darüber hinaus wird samstags und sonntags während des Weihnachtsmarktes zwischen 10 und 21 Uhr ein kostenloser Busshuttle-Service im 30 Minuten-Takt angeboten, der u.a. die Parkplätze am Bahnhof und der Stadthalle anfährt.

Kunst

bis auf weiteres Fr. 15-18;Sa. 10-14	Kunst	Galerie auf Zeit **"HELLWEG soweit man sehen kann" -neue Bilder von Richard A. Cox**	Markt 9	www.richardcox.de Richard A. Cox
23.11.-09.12.18 Fr. 19:00	Kunst	Galerie auf Zeit II **Ausstellung: "Clouds"** Gemeinschafts-Ausstellung zum Thema Wolken: Dieter Ziegenpeter, Dortmund, Gemälde; Peter Dahm, Möhnesee, Photographie; Richard A. Cox, Soest, Malerei	Markt 9	www.richardcox.de Richard A. Cox
Mi.&Sa. Mi. 14-16, Sa. 11-13	Kunst	Museum Wilhelm Morgner **Artothek - Kunst für Zuhaus** Über 450 zeitgenössische Grafiken -Ausleihe, 5,- € (plus 1,- € Versicherungssumme) pro Bild für drei Monate	Thomästr. 2 - 4	02921/666346 Stadt
30.11.-Anfang 2019 Mi. 15-18, Do. 18-20, Sa. 11-14	Kunst	Kunstsaal **Adventsausstellung: "Kleine Schätze aus den Ateliers"** Künster/innen aus dem Kreis Soest; Eröffnung 30.11., 19:00h	Klosterstr. 13	02921/666346 Kreiskunstverein
15.11.18- Mo.-Sa. 18:00	Kunst	Galerie im Kulturhaus **Ausstellung: Armin Goike-Bentrup "Von allem etwas"**	Ulrichertor 4	www.goike-bentrup.de BZ
01.12.18 Sa. 15:00	Kunst	Museum Wilhelm Morgner **Führung durch die Ausstellung: Douglas Allsop - „differing views“** mit Juliane Rogge - infos: www.skk-soest.de	Raum Schroth	02921/14177 Stiftung Konzeptuelle Kunst
18.11.-02.12.18 tgl. außer Mo. 16-	Kunst	Atelier-Hbf Borgeln **Ausstellung: Bernd Moenikes**		www.atelier-hbf-borgeln.de j. Kimmel-Groß

18	Eröffnung: So. 18.11., 11:00h, Kunstsalon, Motorsägen-Aktion			
02.12.18- Di.-Fr. 14:00- 17:00 Sa.& So.	Kunst	Museum Wilhelm Morgner **Ausstellung: Paul Thesing -aus dem Nachlass des expressionistischen Künstlers**	Thomästr. 2 - 4	02921/666346 Kreiskunstverein/Stadt
11:00-17:00	jurierte Gemeinschaftsausstellung, Eröffnung: Sonntag, 2.12., 11.00 Uhr, Umgang und Kabinett OG			
02.12.18 So. 11:00-17:00	Kunst	Brunsteinkapelle **Ausstellung: Fritz Risken "Kunst & 150 Krippen aus aller Welt"** Grafik, Malerei und Skulptur Künstleratelier Fritz Risken -dazu Krippenausstellung mit über 150 Krippen aus Europa und Übersee	Schonekindstr. 32	www.brunsteinkapelle.de Fritz Risken Eintritt frei
09.12.18 So. 11:00-17:00	Kunst	Brunsteinkapelle **Ausstellung: Fritz Risken "Kunst & 150 Krippen aus aller Welt"** Grafik, Malerei und Skulptur Künstleratelier Fritz Risken -dazu Krippenausstellung mit über 150 Krippen aus Europa und Übersee	Schonekindstr. 32	www.brunsteinkapelle.de Fritz Risken Eintritt frei
13.12.18 Do. 18:00	Kunst	Museum Wilhelm Morgner **Pumpernickel-Führung durch die Ausstellung: Douglas Allsop - „differing views“** mit Juliane Rogge und Carl-Jürgen Schroth	Raum Schroth	02921/14177 Stiftung Konzeptuelle Kunst
16.12.18 So. 11:00-17:00	Kunst	Brunsteinkapelle **Ausstellung: Fritz Risken "Kunst & 150 Krippen aus aller Welt"** Grafik, Malerei und Skulptur Künstleratelier Fritz Risken -dazu Krippenausstellung mit über 150 Krippen aus Europa und Übersee	Schonekindstr. 32	www.brunsteinkapelle.de Fritz Risken Eintritt frei
19.10.-25.-11.18 Mi. 15-18, Do. 18- 20, Sa. 11-14	Kunst	Kunstsaal **Ausstellung: Ulrike Donié** Eröffnung: Fr. 19.10., 19:00h	Klosterstr. 13	02921/666346 Kreiskunstverein
23.12.18 So. 11:00-17:00	Kunst	Brunsteinkapelle **Ausstellung: Fritz Risken "Kunst & 150 Krippen aus aller Welt"** Grafik, Malerei und Skulptur Künstleratelier Fritz Risken -dazu Krippenausstellung mit über 150 Krippen aus Europa und Übersee	Schonekindstr. 32	www.brunsteinkapelle.de Fritz Risken Eintritt frei

2. Dezember 2018 – 27. Januar 2019
Paul Thesing
Eröffnung: 2. Dezember & 11 Uhr
Kunstverein Kreis Soest & Stadt Soest
Umgang & Kabinett
Paul Thesing (1882–1954) gehörte 1909–1914 in Paris zum deutschen Künstlerkreis des Café du Dôme, fand in Frankreich und in Spanien zu einem expressiven Stil mit unverwechselbarer Handschrift und stieß nach dem Ersten Weltkrieg in Düsseldorf zur Künstlergruppe »Das Junge Rheinland«. Er erhielt 1924 als einer der ersten den Georg-Büchner-Preis. Schon früh verhöhnte er in seinen bissigen Karikaturen die Nationalsozialisten. 1937 zählte er zu den als »entartet« gebrandmarkten Künstlern. Landschaft, Porträt und Stillleben sind seine klassischen Themen und als politischer Zeichner setzte er sich für soziale Gerechtigkeit ein.

Ausstellung: Rolf Löhrmann „Snapshots“
Museum Wilhelm Morgner, 2.12.2018 – 27.1.2019
Eröffnung: Sonntag,2.12.2018, 11.00 Uhr
Grußworte Christiane Mackensen, stellvertr. Bürgermeisterin der Stadt Soest
Inga Schubert-Hartmann, Vorsitzende des Kunstvereins Kreis Soest e.V.
Einführung Klaus Kösters
Musikalischer Rahmen Patrick Porsch (Saxophon)

Der 1950 geborene deutsche Maler und Grafiker Rolf Löhrmann absolvierte 1972-1980 sein Kunststudium an der Hochschule der Künste in Berlin, übte 25 Jahre eine künstlerische Lehrtätigkeit in Berlin aus und ist seit 2007 freiberuflicher Künstler. Rolf Löhrmann lebt heute in Rheine / Westfalen.

Gegen Ignoranz und Intoleranz
Rolf Löhrmann, aufgewachsen in den bewegten Jahren der Nachkriegszeit, hat in der vergangenen Dekade eine Entwicklung hin zu einem Maler mit klaren politischen Aussagen vollzogen. Dies ist das

Resultat seiner Erfahrungen, dass der Krieg, den er selbst nicht miterleben musste, schleichend wieder zu uns zurückkehrt in Form von Flüchtlingen die, aus den Krisengebieten kommend, bei uns Schutz suchen.

Malerei am offenen Herzen
Seine Arbeiten sind Ausdruck des Spannungsverhältnisses zwischen ohnmächtiger Wut, Entsetzen und Hoffnung gegenüber der um sich greifenden Unmenschlichkeit und Intoleranz. Die Vorlagen für seine Bilder findet er in Zeitschriften, im Fernsehen oder dem Internet. Mit Acrylfarbe überträgt der Künstler erschreckende und tief berührende Szenen auf die Leinwand. Er reduziert die Farbigkeit seiner Werke auf klar abgegrenzte Farbflächen, was in der Wahrnehmung des Betrachters eine Art Kristallisation des Dargestellten bewirkt. Folglich scheint das aus der Ferne betrachtete Bild eindeutig, aus der Nähe zerfallen aber die eben noch sicher geglaubten Inhalte. Die eben noch gesehene „Wahrheit“ wird fragwürdig.

Ausstellungen
Rolf Löhrmann hat seine Werke in zahlreichen Einzel- und Gruppenausstellungen unter anderem in Karlsruhe, Wilhelmshaven, Mainz oder Berlin ausgestellt. Er ist Preisträger des Publikumspreises des Simplizissimus-Preises in Soest (2016) sowie Förderpreisträger der 33. Internationalen Kunstausstellung in Hollfeld (2011) und war in weiteren namhaften Wettbewerben nominiert. Seine Arbeiten befinden sich in öffentlichen und privaten Sammlungen.

Der Kunstverein Kreis Soest und die Stadt Soest laden herzlich ein zur Eröffnung der Ausstellung
Rolf Löhrmann „Snapshots“
Künstlergespräch und Führung: Sonntag, 16.12.2018, 15.00 Uhr
Künstlergespräch und Führungen für Gruppen und Schulklassen auf Anfrage

Film

29.11.-05.12.18 Do.-Mi. 20:00 ab 12 Jahren	Film **Aufbruch zum Mond** USA 2018, 141 Min., Buch & Regie: Damien Chazelle, mit: Ryan Gosling, Claire Foy, Jason Clarke	Schlachthofkino	Ulrichertor 4	02921/31101 BZ 7,00/6,00 €
01.,02.&05.12. Sa., So., Mi. 15:00	Film **Kinderkino: Matti & Sami und die größten Fehler des Universums** D 2017, 94 Min.	Schlachthofkino	Ulrichertor 4	02921/31101 BZ 4,00 /3,50 €
08.12.18 Sa. 17:30 ab 12 Jahren	Film **Grünes Kino: #Female Pleasure** D/CH, 97 Min., Buch & Regie: Barbara Miller	Schlachthofkino	Ulrichertor 4	02921/31101 BZ/Grüne 7,00/6,00 €
08.,09.&12.12. Sa., So., Mi. 15:00	Film **Kinderkino: Luis & die Aliens** D/LUX/DAN 2018, 85 Min.	Schlachthofkino	Ulrichertor 4	02921/31101 BZ 4,00 /3,50 €
06.12.18 Do.-Mi. 20:00 ab 6 Jahren	Film **Was uns nicht umbringt** D 2018, 129 Min., Buch & Regie: Sandra Nettelbeck, mit: August Zirner, Sophie Rois, Barbara Auer	Schlachthofkino	Ulrichertor 4	02921/31101 BZ 7,00/6,00 €
15.,16.&19.12. Sa., So., Mi. 15:00	Film **Kinderkino: Wickie und die starken Männer** D, 2009, Komödie, 84 Min.	Schlachthofkino	Ulrichertor 4	02921/31101 BZ 4,00 /3,50 €
20.12.18- Do.-Mi. 20:00 ab 12 Jahren	Film **Astrid (nicht an Heiligabend und Silvester)** SWE/Dä/D 2018, 100 Min., Buch & Regie: Pernille Fischer Christensen, mit: Alba August, Trine Dyrholm, Magnus Krepper	Schlachthofkino	Ulrichertor 4	02921/31101 BZ 7,00/6,00 €
22.,23.&26.12. Sa., So., Mi. 15:00	Film **Kinderkino: Findus zieht um** D 2018, 81 Min.	Schlachthofkino	Ulrichertor 4	02921/31101 BZ 4,00 /3,50 €
29.,30.12.18&0 2.01.19 Sa., So., Mi. 15:00	Film **Kinderkino: Findus zieht um** D 2018, 81 Min.	Schlachthofkino	Ulrichertor 4	02921/31101 BZ 4,00 /3,50 €

Aufbruch zum Mond
DO 29.11. bis MI 5.12. täglich um 20 Uhr
Der neue Film von „La La Land“ Regisseur Damien Chazelle.
Er gehört zu den größten Helden des 20. Jahrhunderts: Neil Armstrong, der erste Mann auf dem Mond. AUFBRUCH ZUM MOND erzählt aus Armstrongs Leben und von den enormen Konflikten und Entbehrungen, mit denen der Pilot vor und während seiner legendären Mission konfrontiert war. Gleichzeitig schildert der Film auf ergreifende Weise die hochdramatischen Ereignisse des amerikanischen Raumfahrtprogramms zwischen 1961 und 1969.
Das Drehbuch zu AUFBRUCH ZUM MOND basiert auf der offiziellen Biografie von Historiker James R. Hansen. Dieses „herausragende, makellos recherchierte Glanzstück” (London Times) avancierte zu einem New-York-Times-Bestseller.
USA | 2018 | Abenteuer | Biographie | Drama | 141 Min. | FSK 12 | Buch & Regie: Damien Chazelle | Mit: Ryan Gosling, Claire Foy, Jason Clarke

Was uns nicht umbringt
DO 6. bis MI 12.12. täglich um 20 Uhr
Maximilian ist ein gefragter Psychotherapeut, aber als solcher hat er nicht nur mit seinen eigenen Sorgen und Problemen zu kämpfen, sondern auch mit denen seiner vielen Patienten. Da ist zum Beispiel der Bestattungsunternehmer Mark, der aber weder Lust auf seinen Beruf noch auf seine ängstliche Schwester hat. Der Koch Ben spricht hingegen kaum und Fritz ist kurioserweise ein Pilot mit Höhenangst. Aber auch privat hat Maximilian alle Hände voll zu tun: Seine jugendlichen Töchter bereiten ihm Kopfzerbrechen und seine stürmische Ex-Frau Loretta ist trotz Trennung seine beste Freundin. Selbst sein neuer Hund ist schwermütig. Doch mit seiner Patientin Sophie läuft es anders. Zwar kommt sie immer zu spät zu den Terminen, aber das macht nichts: Maximilian verliebt sich in sie – und das ist nun wirklich das Letzte, was sein Leben jetzt gebraucht hat.
Deutschland | 2018 | Komödie | Drama | 129 Min. | FSK 6 | Buch & Regie: Sandra Nettelbeck | Mit: August Zirner, Sophie Rois, Barbara Auer

Astrid
DO 20.12. bis MI 2.1.19 um jeweils 20 Uhr
(Heiligabend und Silvester ist geschlossen)
Der Pfarrbauernhof von Vimmerby ist ein idyllischer Ort. Hier wächst Astrid Lindgren im Schweden der 1920er-Jahre auf. Ihre Kindheit ist geprägt von außergewöhnlichen Freiheiten und strengen Regeln. Ihr Vater Samuel Ericsson, und die Mutter Hanna lassen dem Kind Freiräume, vermitteln aber auch die strikten religiösen Werte, die die Gesellschaft seiner Zeit prägen. Doch Astrid ist ein besonderes Kind, das seinen eigenen Weg geht.
Ungewöhnlich ist bereits, dass Astrid die höhere Schule besuchen darf. Nach dem Abschluss ergattert die talentierte junge Frau eine Stelle als Volontärin in der Ortszeitung. Täglich radelt sie in die naheliegende Kleinstadt, lernt, Texte zu schreiben und Korrektur zu lesen. Zwischen Astrid und dem Eigentümer der Zeitung, Reinhold Blomberg, beginnt eine Affäre. Im Alter von 18 Jahren wird Astrid unehelich schwanger. Sie stößt ihr ganzes Umfeld vor den Kopf, als sie entscheidet, allein für das Kind zu sorgen.
Schweden | Dänemark | Deutschland | 2018 | Biographie | 100 Min. | FSK 12 | Buch & Regie: Pernille Fischer Christensen | Mit: Alba August, Trine Dyrholm, Magnus Krepper

KinderKino

Matti & Sami und die größten Fehler des Universums
SA 1. | SO 2. | MI 5.12. jeweils 15 Uhr
Das Universum muss jede Menge Fehler haben, findet der zehnjährige Matti. Sonst wären die Menschen doch viel glücklicher! Sein Vater Sulo wäre kein Busfahrer, sondern Computerspiel-Entwickler, so wie er es sich erträumt. Seine Mutter müsste sich nicht länger über ihren cholerischen Chef in der Arztpraxis ärgern. Und Matti selbst wäre schon längst einmal mit seiner Familie in Sulos Heimat Finnland im Urlaub gewesen...
Also beschließt Matti, dem Glück ein wenig nachzuhelfen und erfindet einen Lotteriegewinn. Es gelingt ihm tatsächlich, Mama, Papa und seinen kleinen Bruder Sami nach Finnland zu locken. Doch weil faustdicke Lügen meistens unvorhergesehene Konsequenzen haben, steht die Familie plötzlich ohne Geld, ohne Dach über dem Kopf und ohne Autoschlüssel da, mitten in der finnischen Pampa. Nun braucht Matti ganz dringend ein Wunder. Aber ob das Universum auch für so etwas zuständig ist?
Deutschland | 2017 | Literaturverfilmung | 94 Min. | FSK 0 empf. ab 8

Luis & die Aliens
SA 8. | SO 9. | MI 12.12. jeweils 15 Uhr
Der 12-jährige Luis hat es in der Schule nicht leicht. Denn sein Vater Armin Sonntag ist Ufologe und besessen davon, die Existenz von Aliens nachzuweisen – und insgesamt etwas anders, als andere Väter. Seine Mitschüler finden Luis genauso schräg wie dessen Vater – bis auf Jennifer, die coole Schulreporterin.
Da keiner Luis Vater glaubt, noch nicht mal Luis selbst, ist die Überraschung umso größer, als eines Tages die drei Aliens Mog, Nag und Wabo direkt vor Luis bruchlanden. Nach dem ersten Schreck merkt Luis, dass die drei aufgedrehten Aliens alles andere als gefährlich sind – dafür sind sie umso witziger. Am liebsten würde Luis seinem Vater seine neuen Freunde vorstellen. Aber er kann nicht riskieren, dass er sie schockfrostet. Während Luis versucht, Mog, Nag und Wabo bei einer abgedrehten Mission zu helfen, beschließt der Schuldirektor mit Hilfe der schaurigen Internatsleiterin Frau Diekendaker, dass Luis auf ihrem Internat besser aufgehoben sei, als bei seinem Vater. Doch dorthin will Luis auf keinen Fall! Aber wie soll Luis beweisen, wie gut es ihm zuhause geht? Und wie kann er seinen neuen Freunden aus dem All bei der Erfüllung ihrer Mission helfen? Für Luis beginnt ein aufregendes Abenteuer, das seine kühnsten Träume übertrifft
Deutschland | Luxemburg | Dänemark | 2018 | Animation | Familienfilm | 85 Min. | FSK 0 empf. ab 8

Wickie und die starken Männer
SA 15. | SO 16. | MI 19.12. jeweils 15 Uhr
Der Wikingerjunge Wickie lebt mit seinen Eltern Ylva und Halvar, dem Stammeshäuptling, in dem norwegischen Küstendorf Flake. Das zarte, etwas ängstliche Kind hat es unter den raubeinigen Dorfbewohnern/innen nicht leicht. Zwar ist Wickie klug, doch bei den rauflustigen, plündernden Wikingern zählen harte Fäuste mehr als ein heller Kopf. Zu seinem großen Kummer hält ihn auch sein Vater für einen Schwächling. Als eines Tages die Dorfkinder von einer Horde unheimlicher Fremder geraubt werden, kann Wickie, der durch Zufall dem Überfall entging, zeigen, was in ihm steckt. Zusammen mit den Wikingern sticht er in See, um die Kinder zurückzuholen.
Deutschland | 2009 | Abenteuer | Komödie | 84 Min. | FSK 0 empf. ab 6

Findus zieht um
SA 22. | SO 23. | MI 26.12. jeweils 15 Uhr
SA 29. | SO 30.12. | MI 2.1. jeweils 15 Uhr
Findus findet, es wird langsam Zeit, auf eigenen Beinen zu stehen, und möchte deshalb aus Petterssons Häuschen ausziehen, wo er bislang gemeinsam mit Pettersson wohnte. Doch allzu weit weg möchte er auch nicht wohnen, deshalb soll ein umgebautes Klohäuschen im Hof seine neue Unterkunft werden. Doch kaum ist Findus ausgezogen, muss Pettersson feststellen, dass er den kleinen Kater gehörig vermisst, auch wenn ihm dieser normalerweise ordentlich auf die Nerven geht. Findus ist hingegen sehr zufrieden mit der ungewohnten Eigenständigkeit in seinem neuen Domizil – bis eines Nachts der Fuchs um seine neue Unterkunft schleicht...
Dritte Verfilmung der berühmten Kinderbücher von Sven Nordqvist um Pettersson und seinem Kater Findus.
Deutschland | 2018 | Kinderfilm | 81 Min. | FSK 0

Grünes Kino – Filmvorführung mit Filmgespräch mit Dagmar Hanses
#Female Pleasure
Samstag 8.12. um 17:30 Uhr
Fünf mutige, kluge und selbstbestimmte Frauen stehen im Zentrum von Barbara Millers Dokumentarfilm #FEMALE PLEASURE. Sie brechen das Tabu des Schweigens und der Scham, das ihnen die Gesellschaft oder ihre religiösen Gemeinschaften mit ihren archaisch-patriarchalen Strukturen auferlegen. Mit einer unfassbar positiven Energie und aller Kraft setzen sich Deborah Feldman, Leyla Hussein, Rokudenashiko, Doris Wagner und Vithika Yadav für sexuelle Aufklärung und Selbstbestimmung aller Frauen ein, über jedwede gesellschaftliche sowie religiöse Normen und Schranken hinweg. Dafür zahlen sie einen hohen Preis – sie werden öffentlich diffamiert, verfolgt und bedroht, von ihrem ehemaligen Umfeld werden sie verstoßen und von Religionsführern und fanatischen Gläubigen sogar mit dem Tod bedroht.
#FEMALE PLEASURE ist ein Film, der schildert, wie universell und alle kulturellen und religiösen Grenzen überschreitend die Mechanismen sind, die die Situation der Frau – egal in welcher Gesellschaftsform – bis heute bestimmen. Gleichzeitig zeigen uns die fünf Protagonistinnen, wie man mit Mut, Kraft und Lebensfreude jede Struktur verändern kann. Deutschland | Schweiz | Dokumentarfilm | 97 Min. | FSK 12 | Buch & Regie: Barbara Miller

METropolitan Opera NY live

LA TRAVIATA - Giuseppe Verdi
Samstag 15.12. um 19 Uhr, Ende ca. 22:30 Uhr (2 Pausen)
Mit Diana Damrau, Juan Diego Flórez, Quinn Kelsey
Dirigent: Yannick Nézet-Séguin
Inszenierung: Michael Mayer

La Traviata ist wahrscheinlich neben Mozarts *Zauberflöte* die beliebteste aller Opern. Die „Walzeroper“ - ursprünglich wollte Verdi ihr den Titel „Amore e morte“ geben - erzählt in betörendem Dreivierteltakt eine bewegende Geschichte um Liebe und Tod, in der Opernliteratur geradezu unzertrennlich. Unvergleichliche Melodien garantieren ein atemberaubend gefühlvolles Opernerlebnis. Eine Neuinszenierung mit Traumbesetzung!

Führungen, Vorträge und mehr

01.10.18- Mi.&Sa. 14-16, So. 11-17	Bildung	Osthofentor-Museum **Museum im Osthofentor** weltgrößte Sammlung von Armbrustbolzen (25 000 Stück), Großes Stadtmodell (für Gehbehinderte nicht geeignet)	Osthofenstr. 72	02921/16015 Stadt Soest 2,- €
täglich Mo.-Sa. 10:00-17:00; So. 14:00-17:00	Bildung	Dombauhütte **Soester Grünsandsteinmuseum**	Walburgerstr.	02921/66350050 Dombauhütte Wiesenkirche Eintritt frei
jed. Sa. Sa. 14:30	Bildung	Treff: Tourist Information **Altstadtführung**	Teichsmühle	02921/66350050 WMS Soest GmbH 5,- €
01.&02.12.18 Sa. 14:30, So. 11:30	Bildung	Treff: Tourist Information **Führung: Altstadt im Lichterglanz** ab 2. Advent mit Besichtigung der Westfälischen Krippe in St. Patrokli	Teichsmühle	02921/66350050 WMS Soest GmbH 5,- €
jed. Sa. Sa. 18:05	Diverse	Bürgerfunk im HellwegRadio **Kulturtaxi -Kultur in Soest** im Bürgerfunk des Hellweg-Radios (UKW 100.9 MHZ)	im Hellweg-Radio	02921/31101 BZ/Kulturbüro
jed. So. nach Vereinbarung	Bildung	St. Patrokli **Dommuseum im Turm von St. Patrokli** u.a.: Das restaurierte romanische "Wurzel-Jesse-Fenster" - Besichtigungen sind möglich nach Terminvereinbarung über das	Rathausstr. 11	02921/6710660 Patrokligemeinde
jed. So. So. 14:00-16:00	Bildung	Liebes - Leben - Museum **Liebes - Leben - Museum für Aufklärung, Sexualität und Verhütung** Gruppentermine auch nach tel. Absprache 02921/380233	Bunker Lütgen Grandweg	02921/79312 Geschichtsverein
02.12.18 So. 17:30	Bildung	Burghofmuseum **Vortrag: "Die Chorfenster in der Kirche St. Maria zur Wiese: Neueste Erkenntnisse, Stand der Restaurierungsarbeiten"** Referenten: Jürgen Prigl, Wilhelm Peters	Burghofstr. 22	02921/6639614 Geschichtsverein
05.12.18 Mi. 18:00	Bildung	kleiner Sitzungssaal **Live-Webinar "Smart Democracy"** Veranstaltungsreihe zu gesellschaftspolitischen Dimensionen der Digitalisierung, Ref.: Dr. Gerald Lemke	im Rathaus	www.vhssoest.de VHS Eintritt frei
07.12.18 Fr. 15:00	Bildung	Haus Düsse **Kinderuni Soest - Vorlesung:"Wissenschaft im Stall - wie aus Futter und Wasser Fleisch und Milch werden"**	Bad Sassendorf-Ostinghsn.	02921/4658 Vd Ehem. des Aldeg. Anmeldung
07.12.18 Fr. 19:30	Bildung	Treff: Tourist-Info **Mondschein - Promenade (Anmeld. Tel. 66350050)** Eine abendliche Reise durch Soest im Schein von Petroleumlampen	Teichsmühle	02921/66350050 WMS Soest GmbH 9,00 €
08.&09.12.18 Sa. 14:30, So. 11:30	Bildung	Treff: Tourist Information **Führung: Altstadt im Lichterglanz** ab 2. Advent mit Besichtigung der Westfälischen Krippe in St. Patrokli	Teichsmühle	02921/66350050 WMS Soest GmbH 5,- €

jed. 2. Sa. i. M. Sa. 15:00-16:00	Bildung	St. Andreas, Ostönnen	Kirchplatz 12	02928/345 Kirchengemeinde
	Kirchen- und Orgelführungen in St. Andreas Die älteste bespielbare Orgel der Welt, 1000jähriger Taufstein, 400 jährige Kirchturmuhr			
jed. 2.So. So.14:00-16:00	Bildung	ehem. K-v-Wessem Kaserne	Hiddingser Weg 125	02921/75562 Förderverein Feuerwehrmuseum
	Feuerwehrmuseum Soest Besichtigung auch nach Vereinbarung (auch 0171/7840982)			
09.12.18 täglich	Diverse	St. Petri	Petrikirchhof	
	Die große Krippe in St. Petri handgeschnitzte Figuren in westfälischer Landschaft			D. Borris
09.12.18- täglich	Diverse	St. Patrokli	Rathausstr. 11	02921/13302 Patrokli Küster zur Heiden
	Westfälische Heimatkrippe die westfälische Variante der Weihnachtsgeschichte - ab dem 2. Adventssonntag			
14.12.18 Fr. 19:30	Bildung	Treff: Tourist-Info	Teichsmühle	02921/66350050 WMS Soest GmbH 9,00 €
	Mondschein - Promenade (Anmeld. Tel. 66350050) Eine abendliche Reise durch Soest im Schein von Petroleumlampen			
15.12.18 Sa. 10-11	Bildung	St. Patrokli	Rathausstr. 11	02921/13302 Kantorat
	Orgelführung mit Stefan Madzak Treffpunkt Taufstein			
jed. 3. Sa. i. M. Sa. 11:00	Bildung	St. Petri	Petrikirchhof	02921/13000 Petrigemeinde
	Führung durch die Petrikirche jed. 3. Samstag			
15.&16.12.18 Sa. 14:30, So. 11:30	Bildung	Treff: Tourist Information	Teichsmühle	02921/66350050 WMS Soest GmbH 5,- €
	Führung: Altstadt im Lichterglanz ab 2. Advent mit Besichtigung der Westfälischen Krippe in St. Patrokli			

Weihnachtliches Soest
- Öffentliche Themen-Führungen der Tourist Information im Monat Dezember

Zum Abschluss des Jahres im Monat Dezember präsentiert sich die Soester Altstadt wieder im festlichen Lichterglanz. Rund um die Soester Kirchen und den stimmungsvollen Weihnachtsmarkt bietet die Tourist Information Soest auch in diesem Jahr wieder eine Reihe Sonderführungen für Einzelanschließer an, die adventliche Vorfreude vermitteln und auf das nahende Fest einstimmen. Angeführt wird der Reigen der öffentlichen Themenführungen von den Mondschein-Promenaden, die am 7. Sowie 14. Dezember jeweils um 19.30 Uhr an der Tourist Information starten. Entlang Grünsandsteinmauern und idyllischen Fachwerkzeilen entführt ein Gästeführer hierbei im Schein von Petroleumlampen auf eine abendliche Reise durch Soest und hält neben Wissenswertem, Geschichte und Geschichten auch eine kleine „geistige Stärkung“ bereit. Die Kosten für die beiden Getränke und das hübsche Tonstamperl, das man im Anschluss mit nach Hause nehmen kann, sind im Ticketpreis von 9,00 Euro pro Person bereits enthalten.
Darüber hinaus finden zwischen dem 1. und 15. Dezember jeden Samstag um 14.30 Uhr sowie zwischen dem 2. und 16. Dezember auch sonntags um 11.30 Uhr Altstadtführungen für Einzelanschließer unter dem Motto „Altstadt im Lichterglanz“ statt. Die Teilnahmegebühren hierfür liegen bei 5,00 Euro pro Person, Treffpunkt ist an der Tourist Information.
Aufgrund der begrenzten Teilnehmerzahl ist für alle Führungen eine telefonische Voranmeldung unter der Nummer 02921/103 6110 bzw. der Ticketkauf vorab bei der Tourist Information Soest notwendig.

So., 2.12.2018, 17.30 Uhr, Burghofmuseum, Burghofstr. 22
Vortrag: Die Chorfenster in der Kirche St. Maria zur Wiese: Neueste Erkenntnisse, Stand der Restaurierungsarbeiten
Die Fenster aus dem Chorraum der Wiesenkirche stammen aus der Erbauungszeit und sind im ihrem Gesamtzyklus weitgehend unverändert seit dem 14. Jahrhundert erhalten. Sie sind ein Kunstdenkmal von nationaler Bedeutung. Der Soester Dombaumeister wird gemeinsam mit dem Inhaber der Glasmalerei Peters aus Paderborn anhand aktueller Nahaufnahmen über die seit 2016 laufenden Restaurierungsarbeiten berichten. Zudem zeigt sich, wie die Chorfenster inspirative Quelle für die Lichtstimmung und Vollendung der Glaslandschaft um die letzte Jahrtausendwende waren.
Referenten: *Jürgen Prigl, Wilhelm Peters.*

Vorschau

04.01.19	Fr. 19:00	KrimiQuizDinner VIII -das Original	Stadthalle
05.01.19	Sa. 20:00	Neujahrskonzert mit der jungen Philharmonie Köln	Stadthalle
05.01.19	Sa. 11:00	Hörzeit – Orgelmusik zu Epiphanias	St. Petri
05.01.19	Sa.	Ensemble Akkordeon Münster	St. Andreas, Ostönnen
08.01.19	Di. 15:00	Kommissar Gordon - Der erste Fall	Stadthalle
09.01.19	Mi.	Multivision Pantke	Kulturhaus Alter Schlachthof
10.01.19	Do. 20:00	Bernhard Allison - Blues	Kulturhaus Alter Schlachthof
11.01.19	Fr.	Herr Schröder -Comedy	Kulturhaus Alter Schlachthof
11.01.19	Fr. 16:00	Kinderuni Soest: "Coden mit dem Calliope mini"	FH Soest
12.01.19	Sa. 21:00	Zappelparty	Kulturhaus Alter Schlachthof
12.01.19	Sa. 19:00	Live aus der Metropolitan Oper, New York: Cilea "Adriana Lecouvreur"	Schlachthofkino
13.01.19	So. 15:00	Finissage der Ausstellung: Douglas Allsop - „differing views“	Museum Wilhelm Morgner
14.01.19	Mo.	Dia Vortrag	Kulturhaus Alter Schlachthof
18.01.19	Fr. 17:00	Kinderuni Soest - Vorlesung: "Agrartechnik - was ist das eigentlich und wofür brauchen wir sie?"	Audimax, FH Soest
18.01.19	Fr.	Wladimir Kaminer	Kulturhaus Alter Schlachthof
19.01.19	Sa. 17:00	Teilnehmerkonzert "Jugend musiziert 2017"	Musikschule
19.01.19	Sa. 20:00	Lehrgut "Da hilft nur noch beten" -Grundschul-Kabarett	Kulturhaus Alter Schlachthof
19.01.19	Sa. 20:00	BAROCK - Europas grösste AC/DC Tribute Show	Stadthalle
20.01.19	So. 11:00	Rund um die Gitarre	Musikschule
24.01.19	Do. 15:00	Tanznachmittag	Kulturhaus Alter Schlachthof
25.01.19	Fr. 20:00	Paulette - Oma zieht durch	Stadthalle
25.01.19	Fr. 20:00	The Wake Woods	Kulturhaus Alter Schlachthof
26.01.19	Sa. 20:00	Mercy Street -a tribute to Peter Gabriel	Kulturhaus Alter Schlachthof
27.01.19	Sa. 18:00	Musical Highlights 2019	Stadthalle
30.01.-	Mi.-Sa. 20:00	Die Bullemänner "Muffensausen"	Kulturhaus Alter Schlachthof
01.02.19	Fr. 20:00	STORNO "Die Abrechnung 2018" (ausverkauft)	Stadthalle
01.02.19	Fr. 17:00	Kinderuni Soest - Vorlesung: "Von den Rittern und Elfen des Immunsystems"	Aula Aldegrever Gymnasium
02.02.19	Sa. 19:00	Live aus der Metropolitan Oper, New York: Bizet "Carmen"	Schlachthofkino
02.02.19	Sa. 11:00	Hörzeit – mit der Soester Musikschule	St. Petri
06.02.19	Mi. 15:00	Der gestiefelte Kater -neu vertont	Stadthalle
08.02.19	Fr. 20:00	Ingmar Stadelmann -Comedy	Kulturhaus Alter Schlachthof
08.02.19	Fr. 19:00	VSW-Jahresempfang im Blauen Saal	Blauer Saal
08.02.19	Fr. 20:00	"Pistors Fußballschule - Alles Vollpfosten"	Stadthalle
09.02.19	Sa. 20:00	Echoes - Acoustic Tribute to Pink Floyd	Stadthalle
09.02.19	Sa. 20:00	Quadro Nuevo "Flying Carpet mit Harfe"	Kulturhaus Alter Schlachthof
10.02.19	So. 20:00	Klaus Lage - solo	Kulturhaus Alter Schlachthof
13.02.19	Mi. 18:00	Romeo und Julia - ein Konzert für Kinder	Stadthalle
15.02.19	Fr. 20:00	Eva Eiselt "Vielleicht wird alles vielleichter…"	Kulturhaus Alter Schlachthof
15.02.19	Fr. 17:00	Kinderuni Soest - Vorlesung: "Star Wars - möge die Ableitung des Impulses mit dir sein!"	Audimax, FH Soest
16.02.19	Sa. 19:00	18. Soester KneipenFestival	Soester Altstadt - Kneipen
16.02.19	Sa. 19:00	18. Soester Kneipenfestival	Kulturhaus Alter Schlachthof
16.&17.02.19	Sa.13:00/So.11:0	SOVINO -Die Weinmesse in Soest	Stadthalle
17.02.19	So. 19:00	Faisal Kawusi "Anarchie!" -Comedypreview	Kulturhaus Alter Schlachthof
21.02.19	Do. 15:00	Tanznachmittag	Kulturhaus Alter Schlachthof
22.02.19	Fr. 17:00	Promi-Fussball-Turnier für "Nachbar in Not"	Börde Halle
22.02.19	Do. 20:00	Schlachthof_akustisch: Cry Monster Cry	Kulturhaus Alter Schlachthof
23.02.19	Sa. 18:00	Duo-Konzert für Violine & Viola	Tylman Susato Saal
23.02.19	Sa. 20:00	Wilfried Schmickler "Kein zurück"- Kabarett	Kulturhaus Alter Schlachthof
28.02.19	Do. 20:00	Marc Weide "Hilfe, ich werde erwachsen!"	Kulturhaus Alter Schlachthof
28.02.19	Do. 20:00	New York Gospel Stars	St. Maria zur Höhe
01.03.19	Fr. 20:00	Blues Caravan 2018 -mit Ina Forsman, Ally Venable, Katharina Pejak	Kulturhaus Alter Schlachthof
02.03.19	Sa. 21:00	Zappelparty	Kulturhaus Alter Schlachthof
02.03.19	Sa. 19:00	Live aus der Metropolitan Oper, New York: Donizetti "La Fille du Regiment"	Schlachthofkino
02.03.19	Sa. 11:00	Hörzeit – mit dem Jugendchor von St. Patrokli	St. Petri
07.03.19	Sa. 20:00	Nessi Tausendschön "Knietief im Paradies"	Kulturhaus Alter Schlachthof
08.03.19	Fr. 20:00	Maike Rosa Vogel	Kulturhaus Alter Schlachthof
09.03.19	Sa. 19:00	42. VHS Jazznacht	Kulturhaus Alter Schlachthof
09.03.19	Sa. 19:00	Gastkonzert mit "CRK Voices" aus Kampen/NL	St. Petri
14.03.19	Do. 20:00	Sebastian 23 "Endlich erfolglos"	Kulturhaus Alter Schlachthof
14.03.19	Do. 11:00	Macbeth by William Shakespeare	Stadthalle
15.03.19	Fr. 20:00	Mirja Boes "Auf Wiedersehen! Hallo!"	Stadthalle
15.03.19	Fr. 20:00	Mike Zito & Special Guest Jeremiah Johnson "First Class Live" - Blues	Kulturhaus Alter Schlachthof
16.03.19	Sa. 17:00	N.N.	St. Andreas, Ostönnen